

Månadsrapport Tunnelbanan, avtalsområde:

Blå linje

MTR

Maj 2018

SL

Den här rapporten avser mätningar till och med Maj 2018.

Följande källor används som underlag för rapporten:

- Entreprenörens avvikelserrapporter
- MTS-material
- Kundtjänststatistik



1. Utförd och inställd trafik

1.1 Andel utförda avgångar i procent.

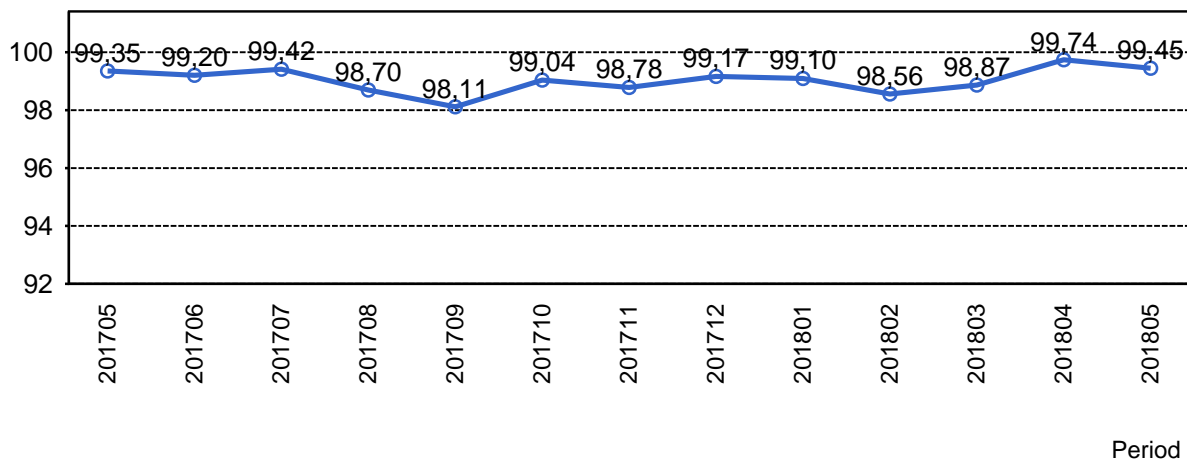

1.2 Orsaker till inställda avgångar.

Orsak	..	jan	feb	mar	apr	maj
Entreprenör		23	94	45	11	27
SL Bana/Signal		19	10	67	0	0
Underhållsentreprenör		59	25	30	10	11
Yttre omständigheter		35	85	32	17	46

1.3 Antal inställda avgångar under 2018 jämfört med 2017

■ Antal Inställda Avgångar 2018

■ Antal Inställda Avgångar 2017

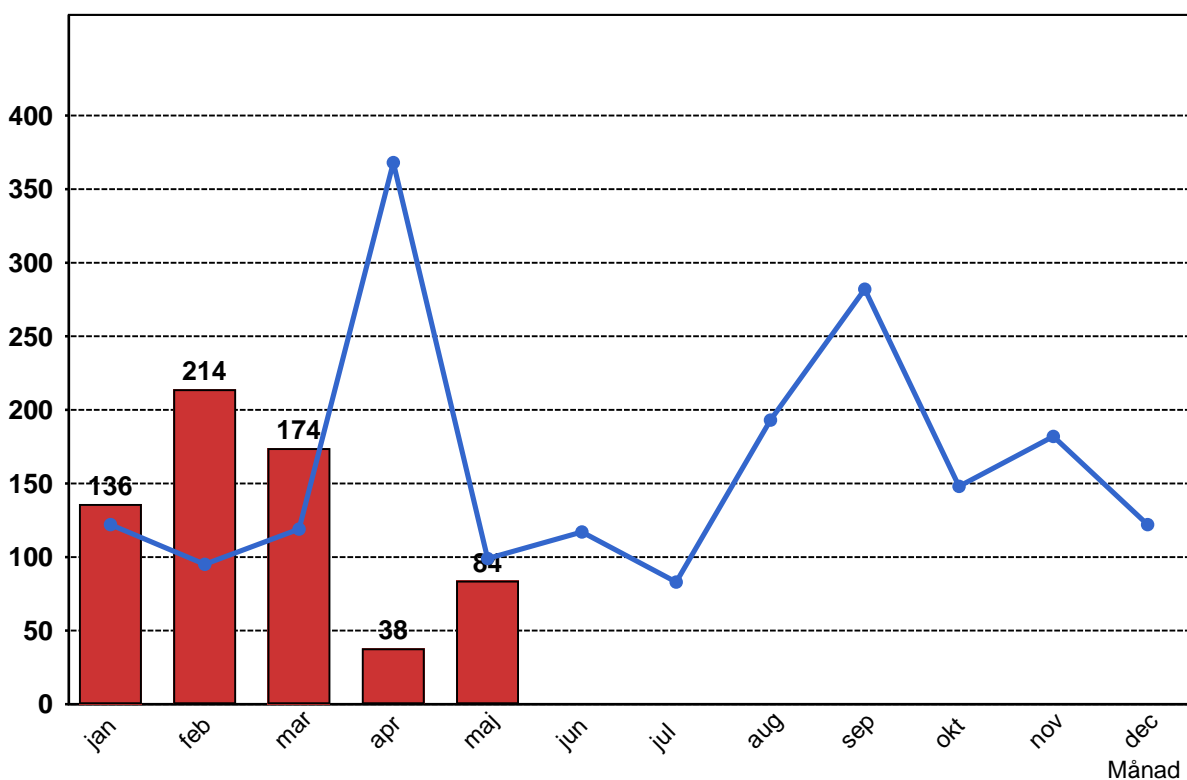

1.4 Andel utförda tågtimmar

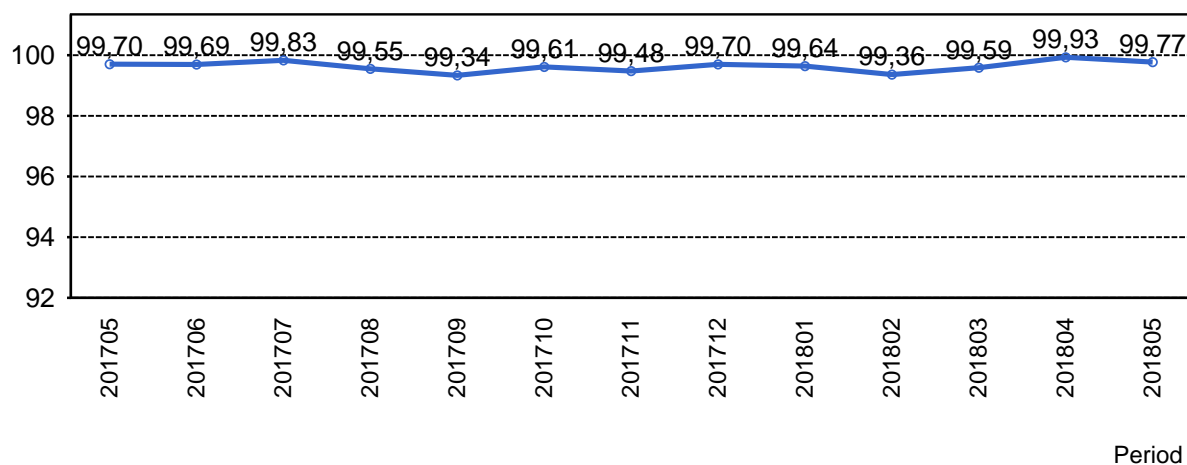

1.5 Ansvarsfördelning, stopp i trafiken.

Orsak	...	jan	mar	maj
Bana/Signal		1	1	0
Entreprenör		0	1	0
Yttre omständigheter		0	0	1
Totalt		1	2	1

1.6 Antal stopp i trafiken under 2018 jämfört med 2017

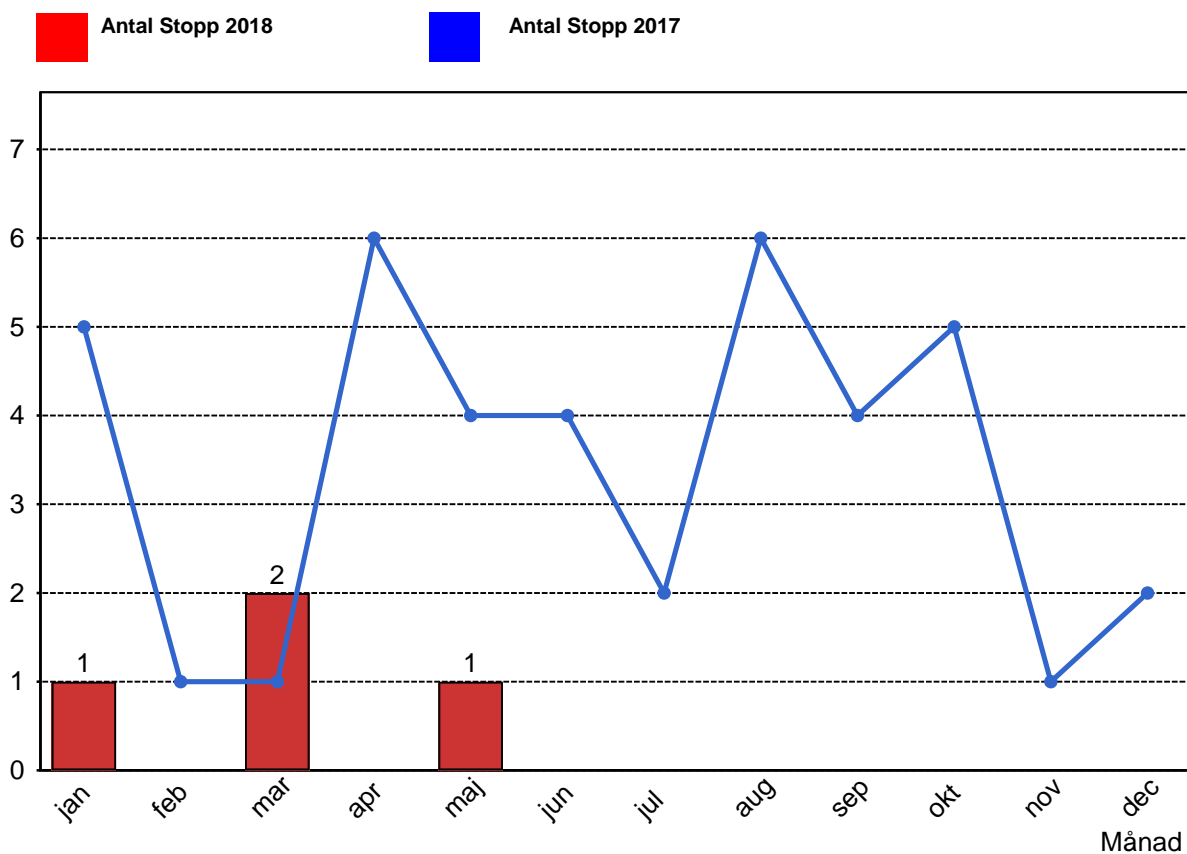

2. Punktlighet

2.1 Punktlighet, avgångar.

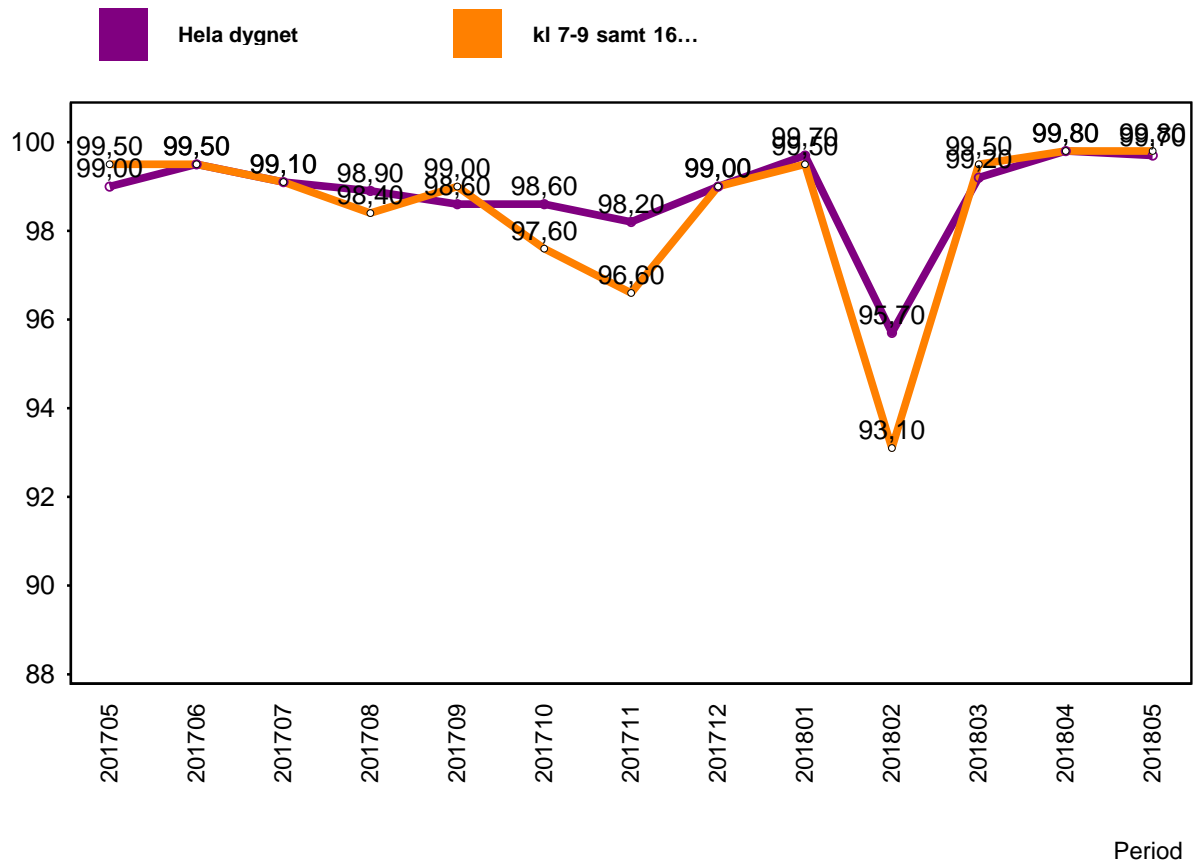

3. Påstigande

3.1 Antal påstigande per dygn (tusental)

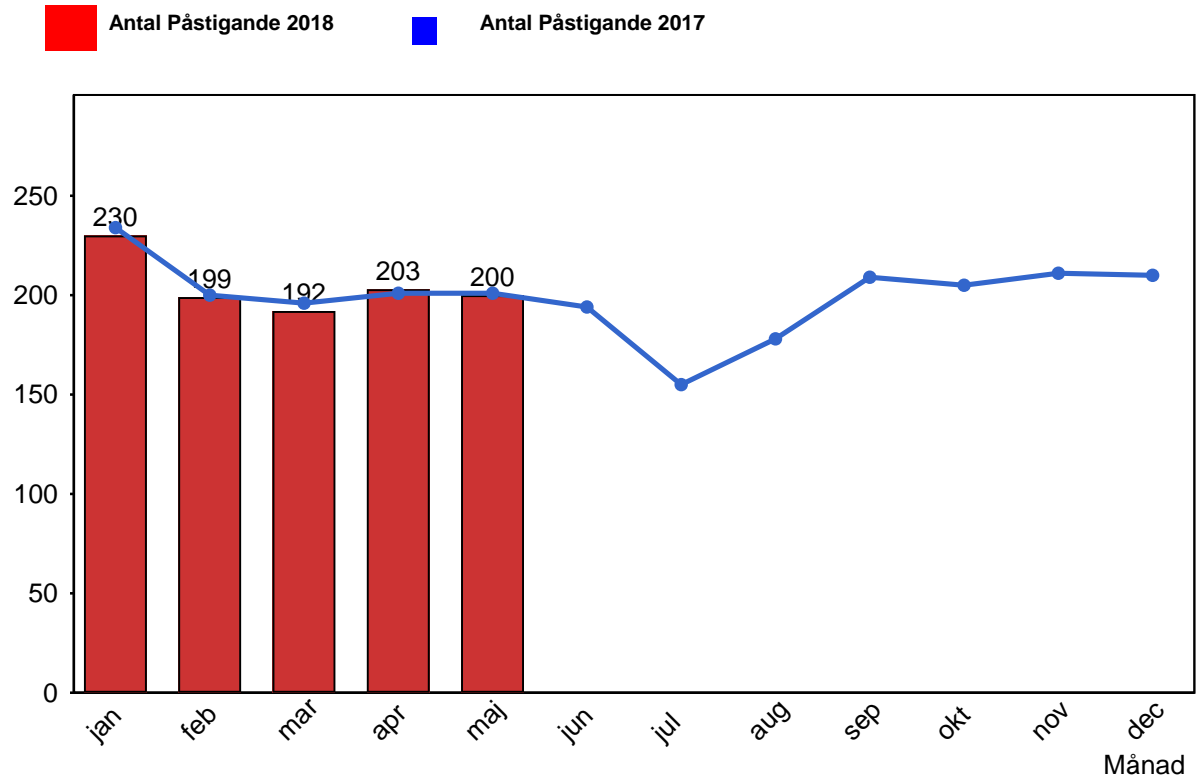

4. Kundensynpunkter

4.1 Kundensynpunkter per kategori

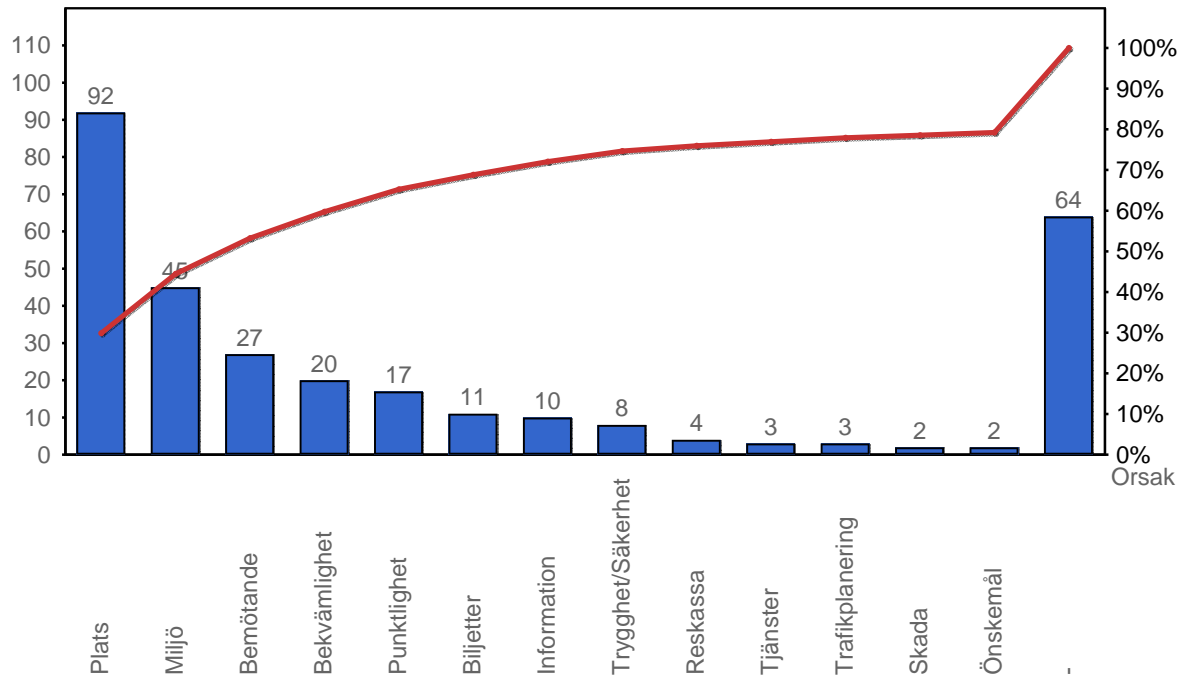

4.2 Antal kundsynpunkter per 1 000 000 påstigande

