

Månadsrapport Buss, avtalsområde: Solna/Sundbyberg

Keolis

November 2011

SL

Den här rapporten avser mätningar till och med November 2011.

Följande källor används som underlag för rapporten:

- Entreprenörens avvikelserapporter
- ATR-material
- Kundtjänststatistik



1. Utförd och inställd trafik

1.1 Andel utförda avgångar i procent.

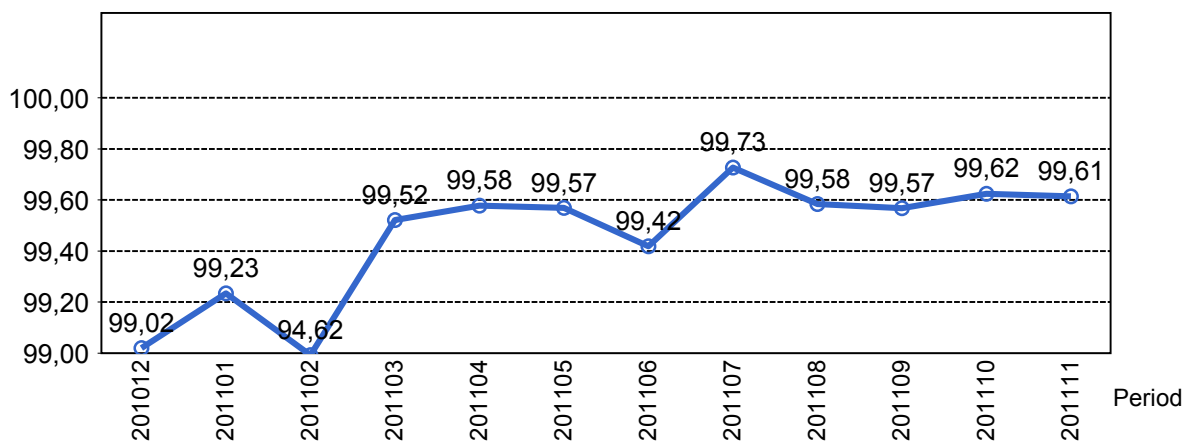

1.2 Orsaker till inställda avgångar.

Orsak	jan	feb	mar	apr	maj	jun	jul	aug	sep	okt	nov
Fordon	242	296	140	106	120	128	57	98	91	72	72
Övrigt	0	1626	0	0	0	0	0	0	0	0	0
Personal	48	75	57	46	40	48	30	34	54	34	28
Yttre omständigheter	48	123	25	28	37	69	26	52	49	64	73
Totalt	338	2120	222	180	197	245	113	184	194	170	173

1.3 Antal förstärkningsturer.

Orsak	jan	feb	mar	apr	maj	jun	jul	aug	sep	okt	nov
Förstärkning	1	8	18	7	14	5	82	1	4	13	17

1.4 Antal inställda turer under 2011 jämfört med 2010

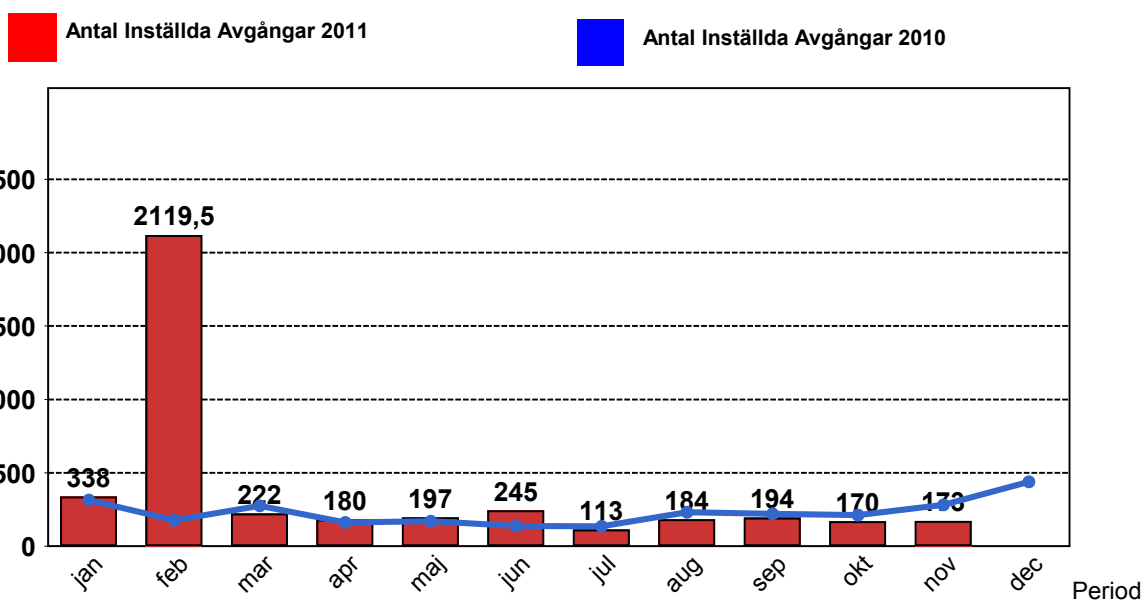

2. Punktlighet

2.1 Officiella punktlighetsmätningen på tvåmånadersperioder, from mars 2007 anges månadsvärden

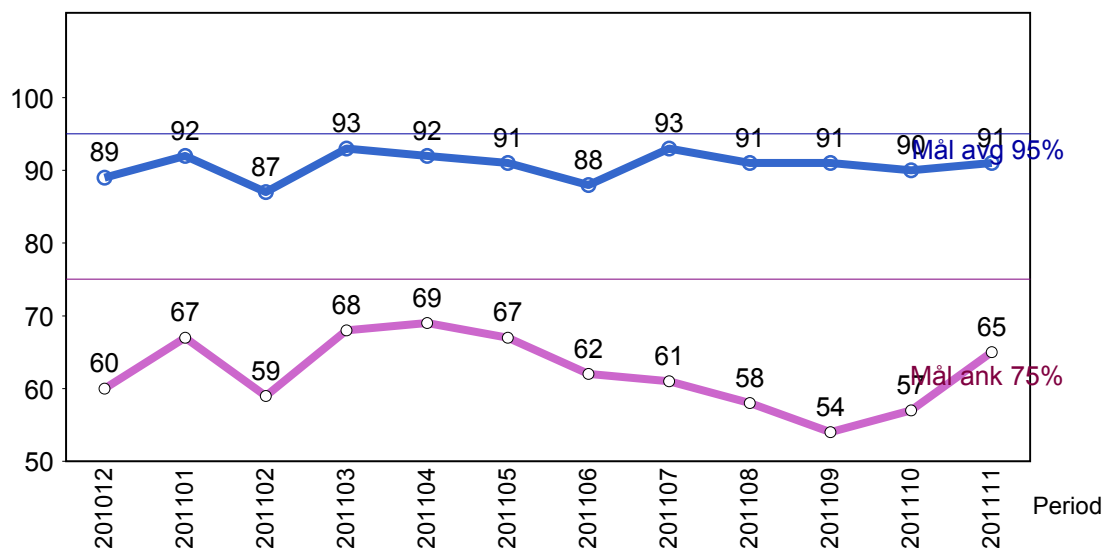

Godkänd avgång:

Bussen avgår från mätthållplatsen 0 till 3 minuter efter annonserad tid. Om bussen avgår var femtonde minut eller oftare i högrafik kan intervallet för godkända avgångar vara 0 till 2 minuter. Mål 95%.

Godkänd ankomst:

Bussen ankommer till mätthållplatsen 3 till 0 minuter före annonserad tid. För vissa linjer är intervallet för godkända ankomster 5 till 0 minuter. Mål 75%.

Mätningen baseras på ATR-data från vardagar.

3. Påstigande

3.1 Antal påstigande per dygn (tusental)

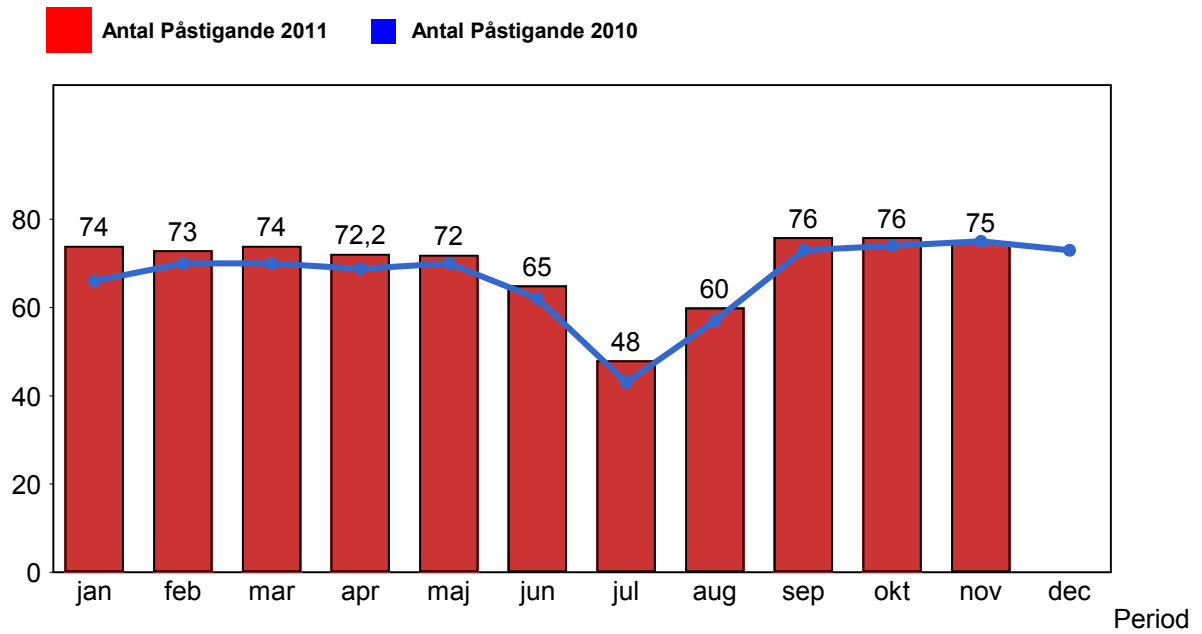

4. Kundensynpunkter

4.1 Kundensynpunkter per kategori

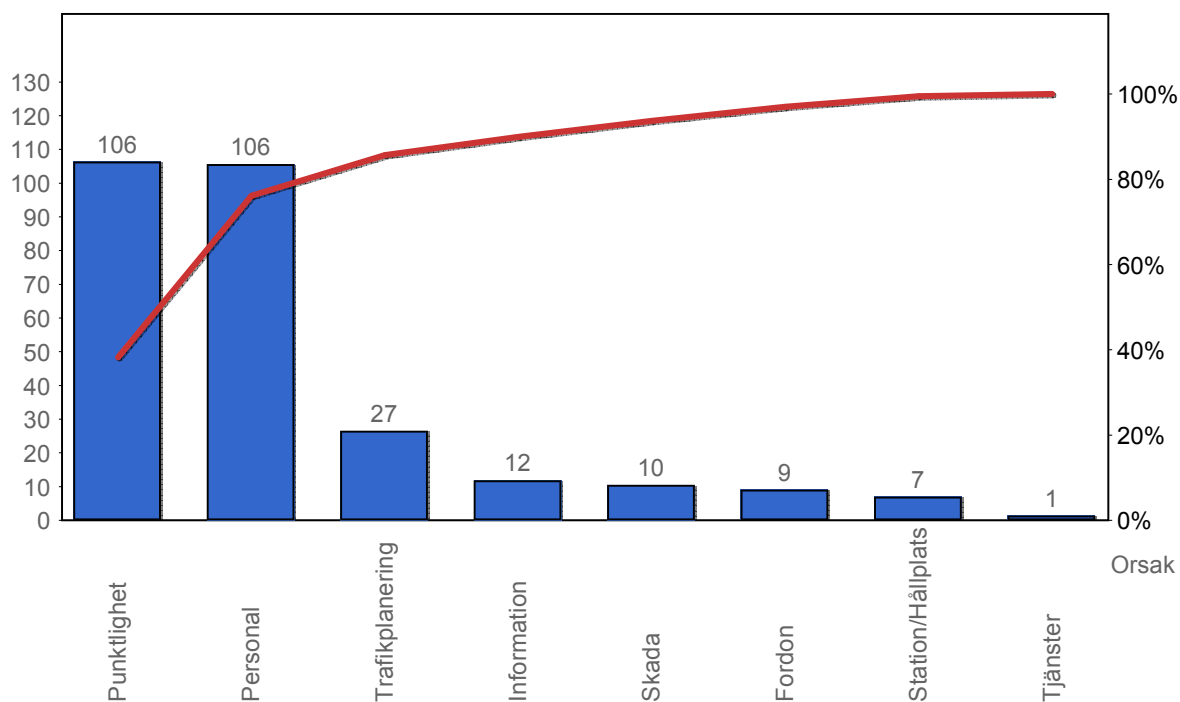

4.2 Antal kundsynpunkter per 1 000 000 påstigande

