

Månadsrapport Lokaltåg, avtalsområde:

Tvärbanan Solnagrenen

Arriva

Januari 2014

SL

Den här rapporten avser mätningar till och med Januari 2014.

Följande källor används som underlag för rapporten:

- Entreprenörens avvikelserapporter
- ATR-material
- Kundtjänststatistik



1. Utförd och inställd trafik

1.1 Andel utförda avgångar i procent.

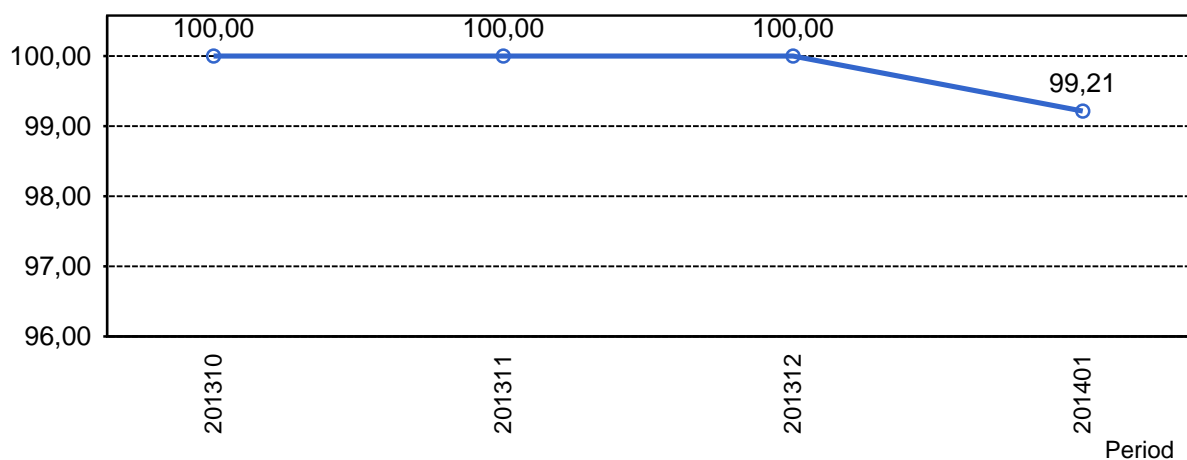

1.2 Orsaker till inställda avgångar.

| Orsak | jan |
|-----------------------|-----|
| SL Bana/Signal | 11 |
| SL Fordon | 31 |
| Underhållsentreprenör | 5 |
| Yttre omständigheter | 2 |

1.3 Antal inställda avgångar under 2014 jämfört med 2013

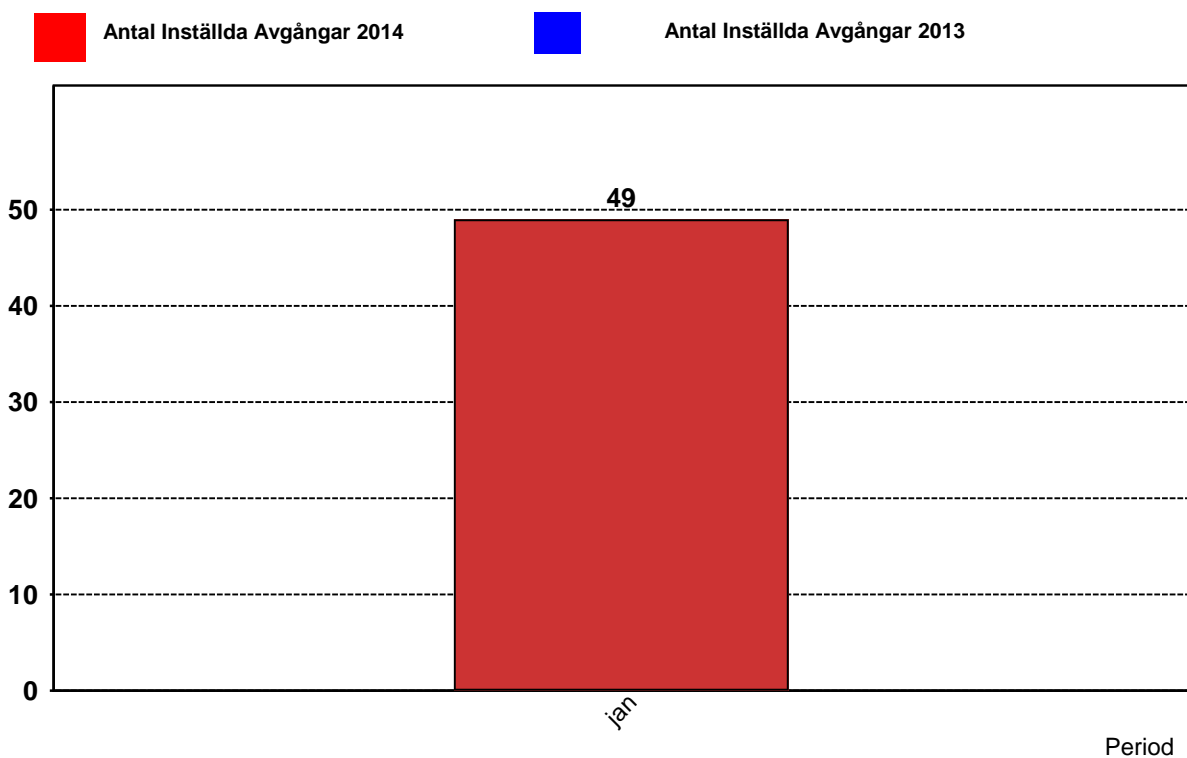

2. Punktlighet

2.1 Punktlighet, avgångar.

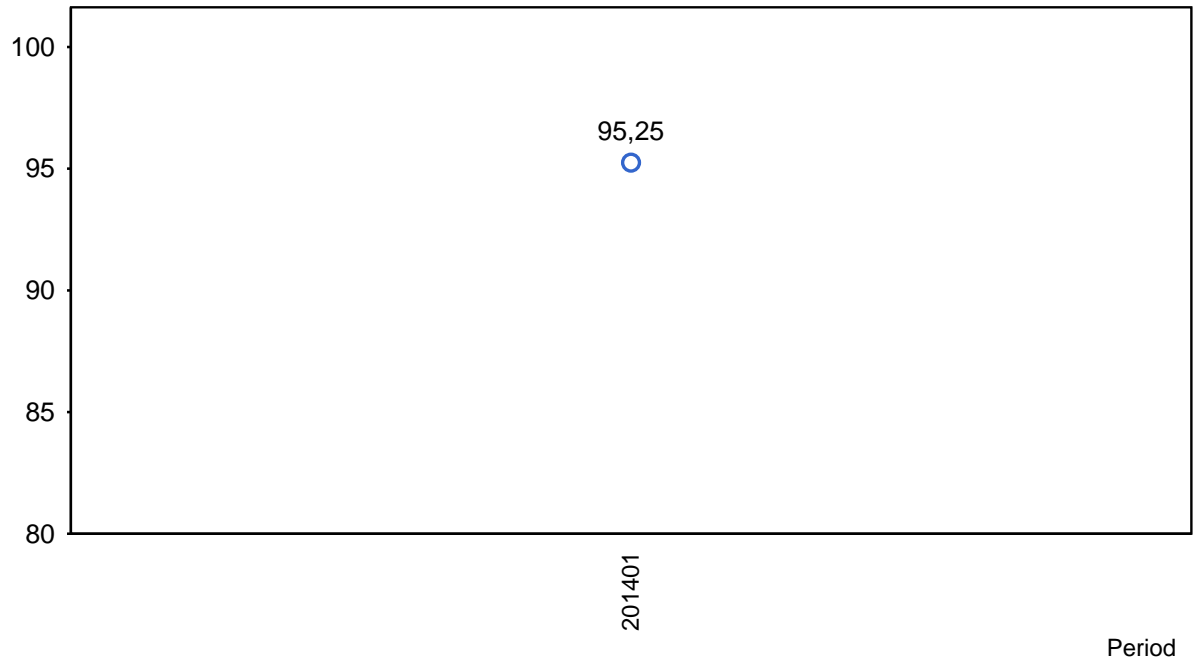

3. Påstigande

3.1 Antal påstigande per dygn (tusental)

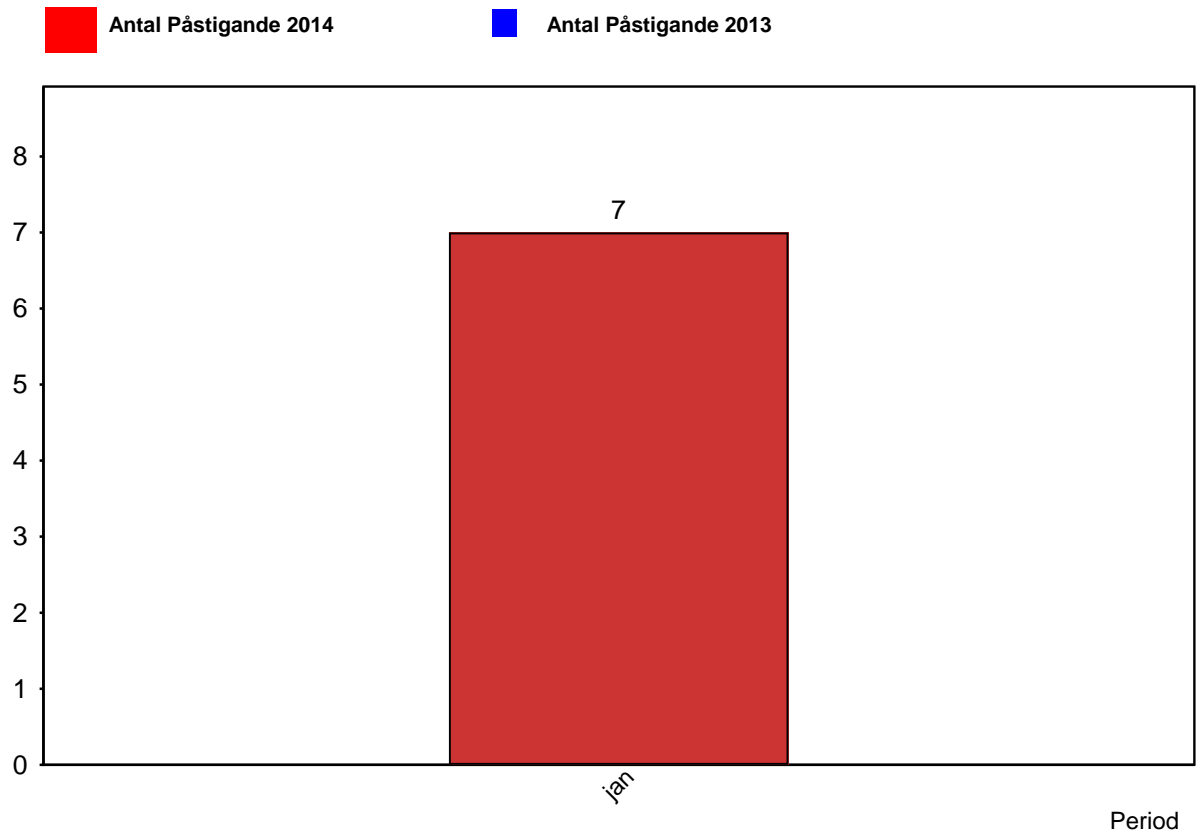

4. Kundensynpunkter

4.1 Kundensynpunkter per kategori

Inga data att visa

4.2 Antal kundsynpunkter per 1 000 000 påstigande

Inga data att visa