

Månadsrapport Lokaltåg, avtalsområde:

# Saltsjöbanan

Arriva

Juli 2014

SL

Den här rapporten avser mätningar till och med Juli 2014.

Följande källor används som underlag för rapporten:

- Entreprenörens avvikelserapporter
- ATR-material
- Kundtjänststatistik



# 1. Utförd och inställd trafik

## 1.1 Andel utförda avgångar i procent.

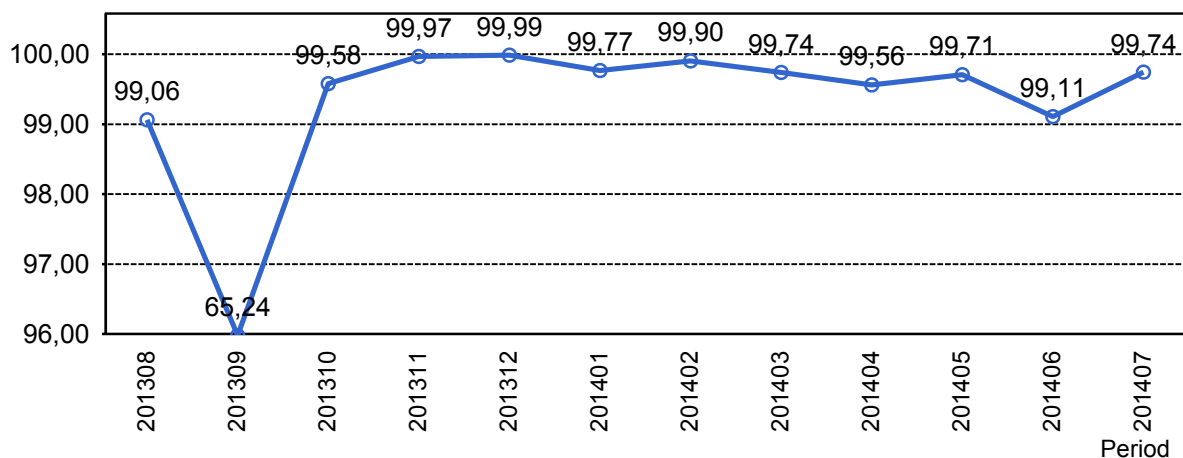

## 1.2 Orsaker till inställda avgångar.

Orsak	jan	feb	mar	apr	maj	jun	jul
Entreprenör	6	0	0	0	0	0	2
SL Bana/Signal	5	0	6	8	15	0	4
Underhållsentreprenör	5	6	1	10	4	4	1
Yttre omständigheter	0	0	11	11	1	52	6

## 1.3 Antal inställda avgångar under 2014 jämfört med 2013

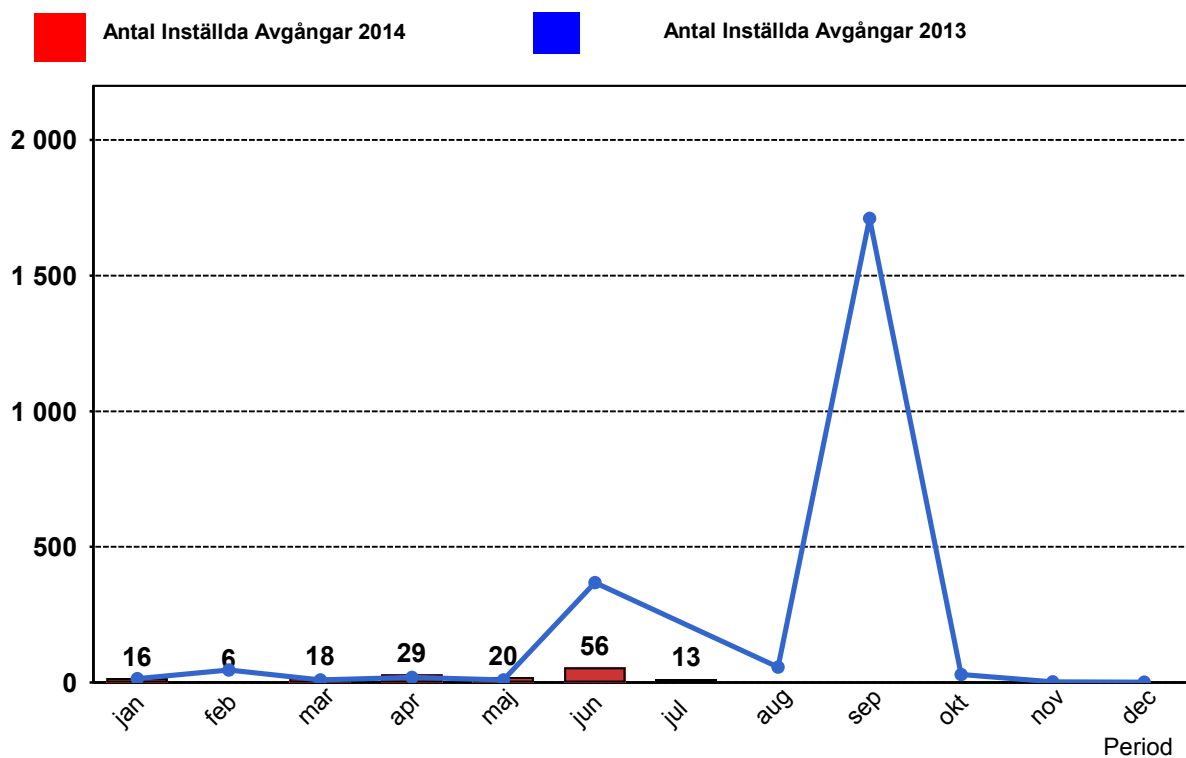

## 2. Punktlighet

### 2.1 Punktlighet, avgångar.

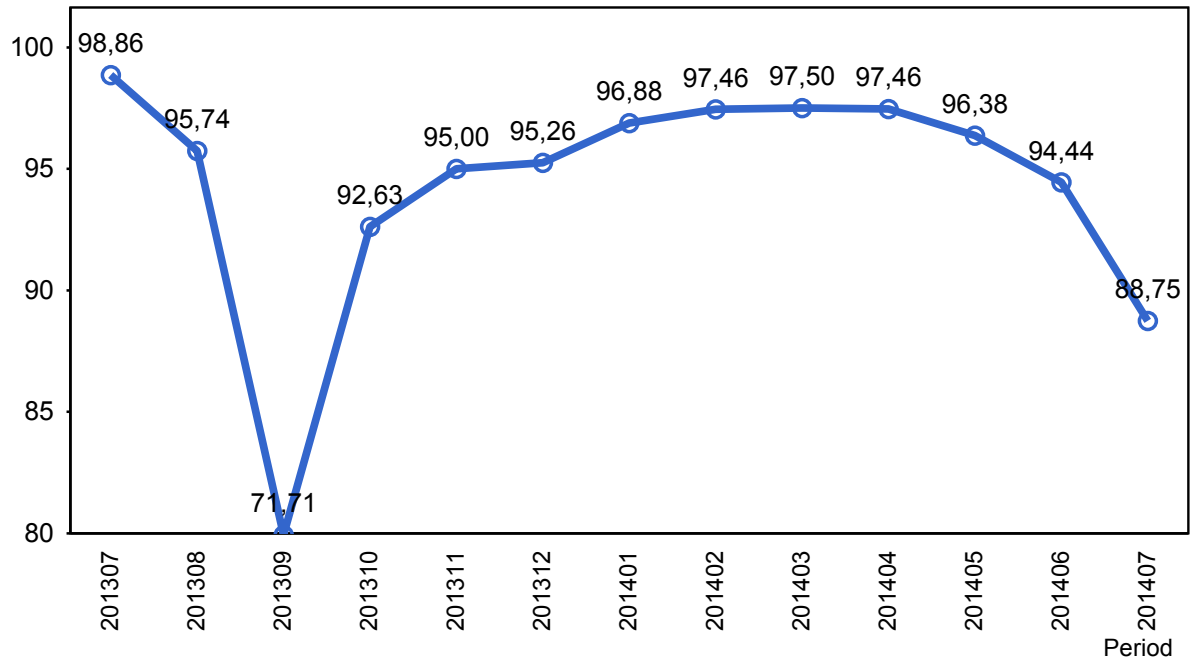

### 3. Påstigande

#### 3.1 Antal påstigande per dygn (tusental)

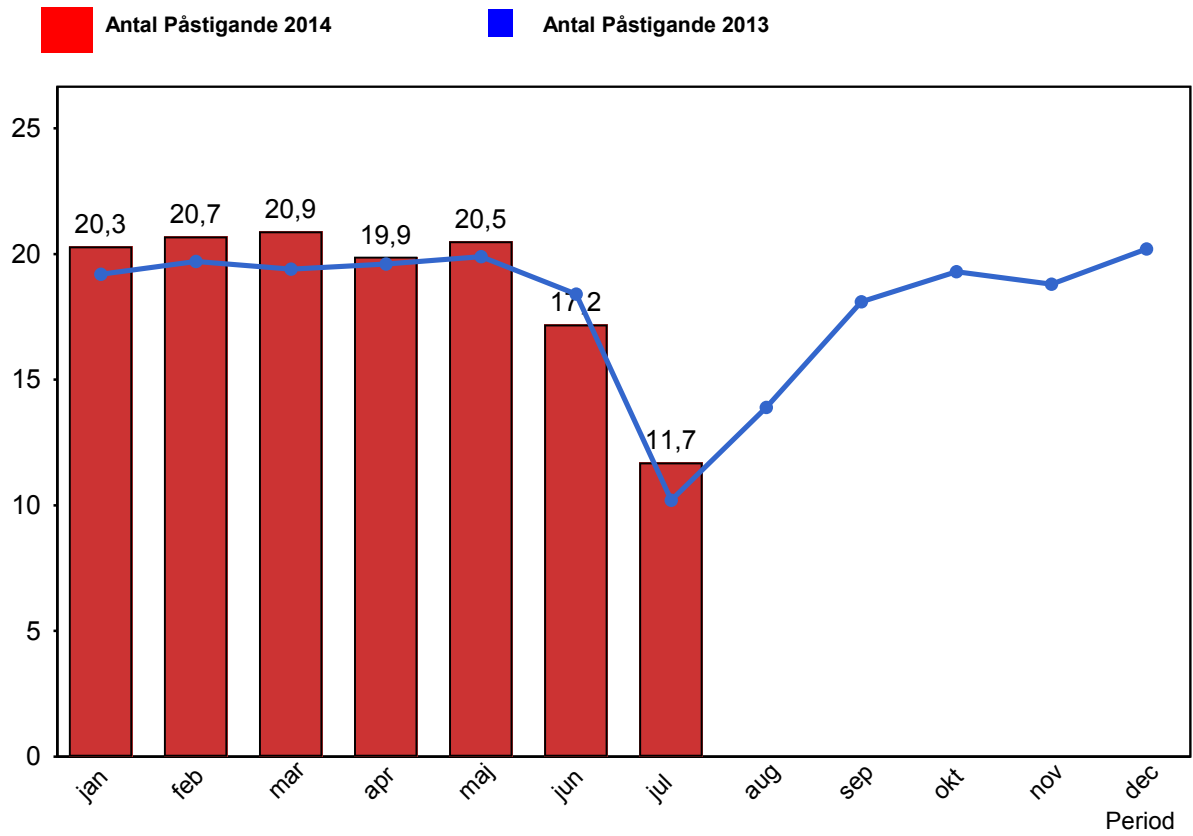

## 4. Kundensynpunkter

### 4.1 Kundensynpunkter per kategori

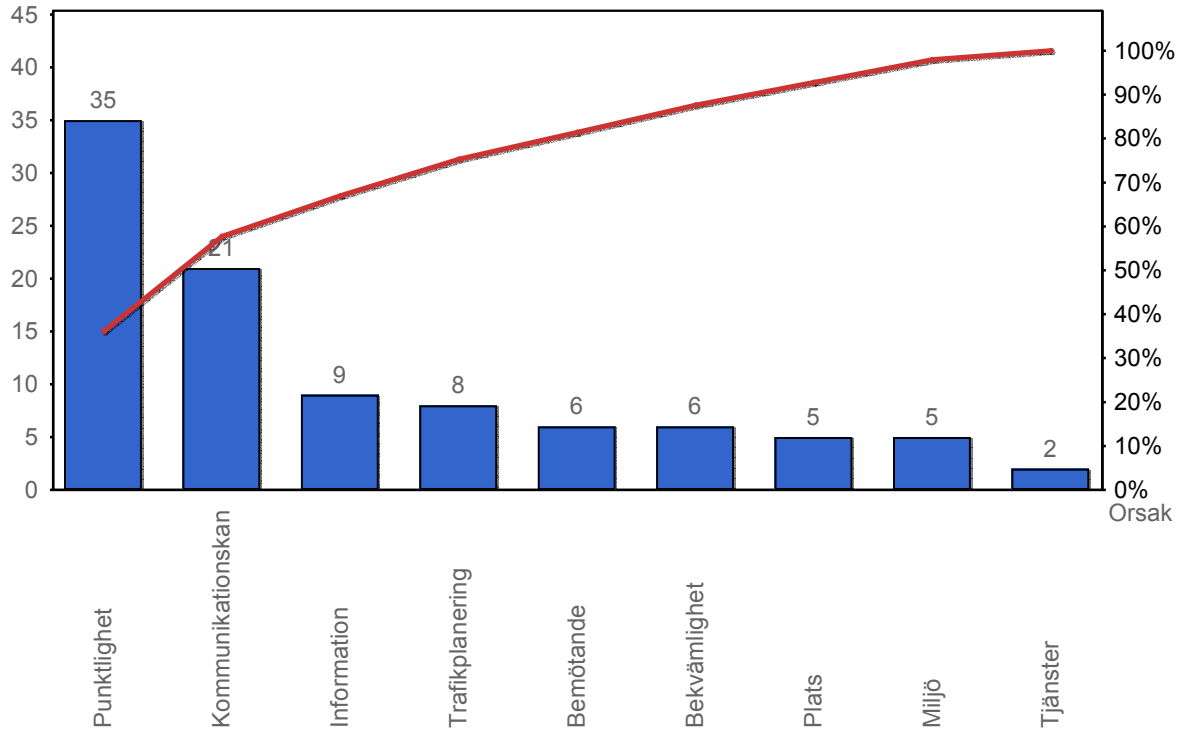

### 4.2 Antal kundsynpunkter per 1 000 000 påstigande

