

Månadsrapport Lokaltåg, avtalsområde:

Tvärbanan Solnagrenen

Arriva

Juli 2014

SL

Den här rapporten avser mätningar till och med Juli 2014.

Följande källor används som underlag för rapporten:

- Entreprenörens avvikelserapporter
- ATR-material
- Kundtjänststatistik



1. Utförd och inställd trafik

1.1 Andel utförda avgångar i procent.

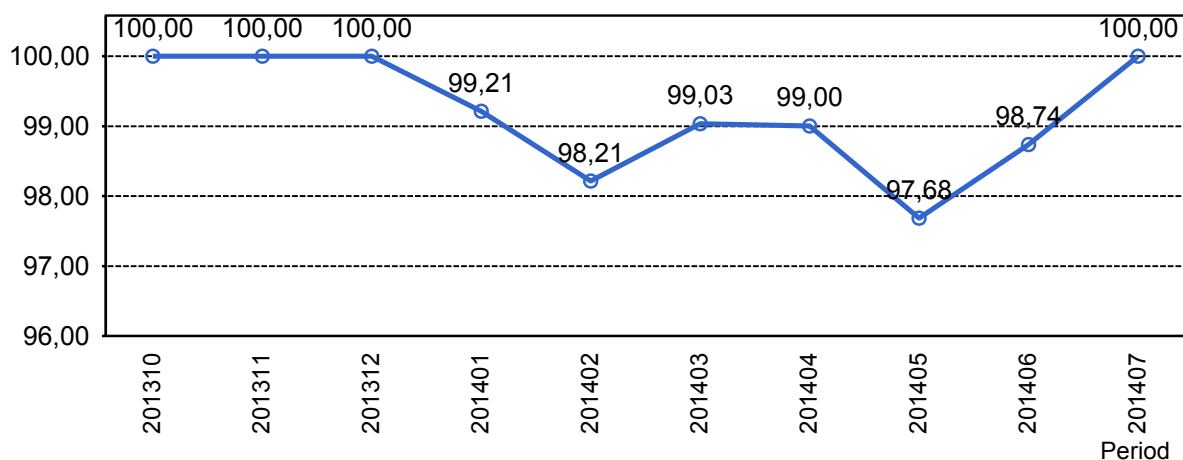

1.2 Orsaker till inställda avgångar.

Orsak	jan	feb	mar	apr	maj	jun
SL Bana/Signal	11	49	31	30	101	43
SL Fordon	31	9	0	0	0	0
Underhållsentreprenör	5	3	7	7	4	0
Yttre omständigheter	2	17	9	10	6	0

1.3 Antal inställda avgångar under 2014 jämfört med 2013

■ Antal Inställda Avgångar 2014

■ Antal Inställda Avgångar 2013

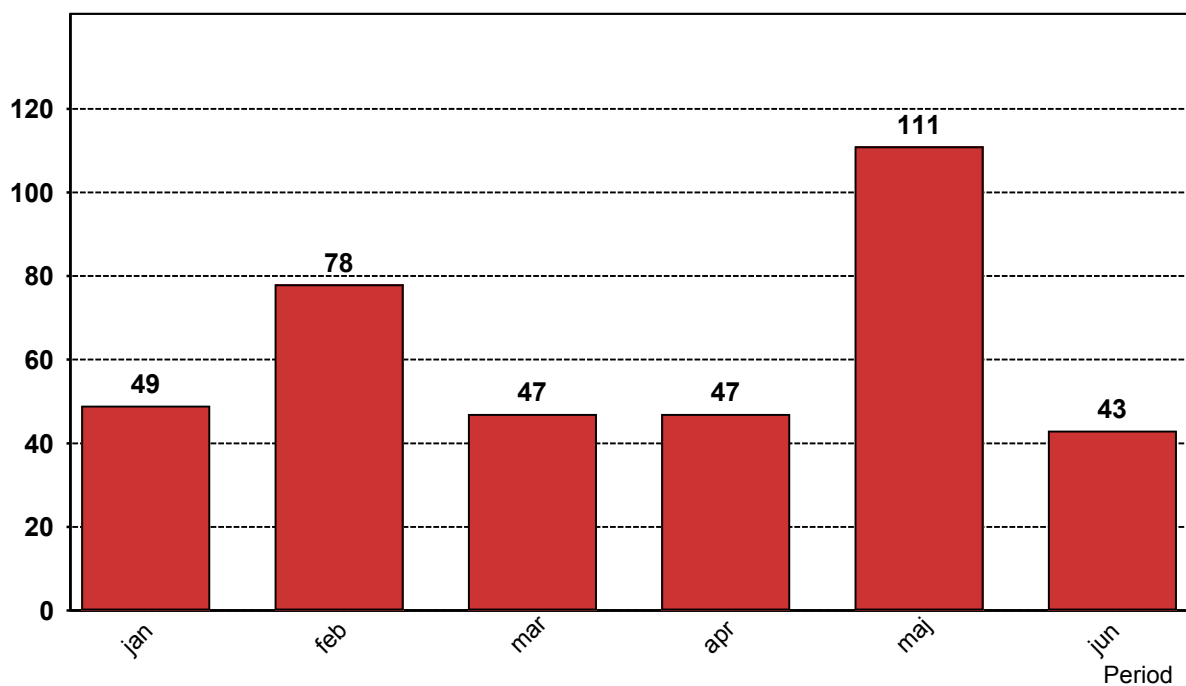

2. Punktlighet

2.1 Punktlighet, avgångar.

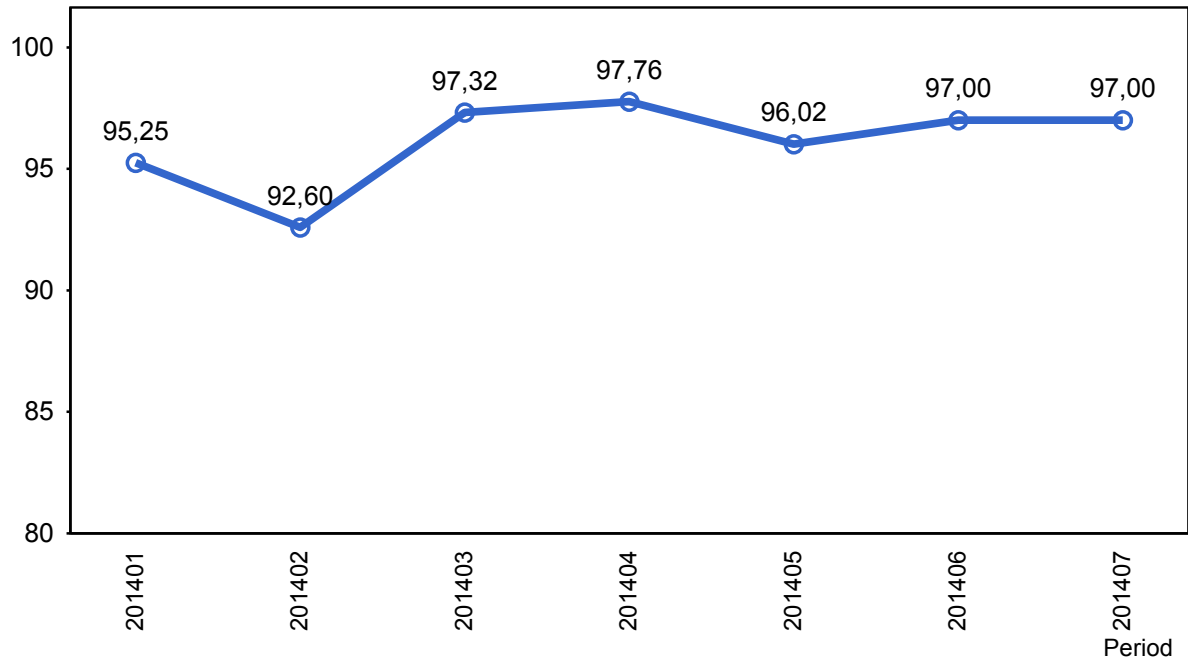

3. Påstigande

3.1 Antal påstigande per dygn (tusental)

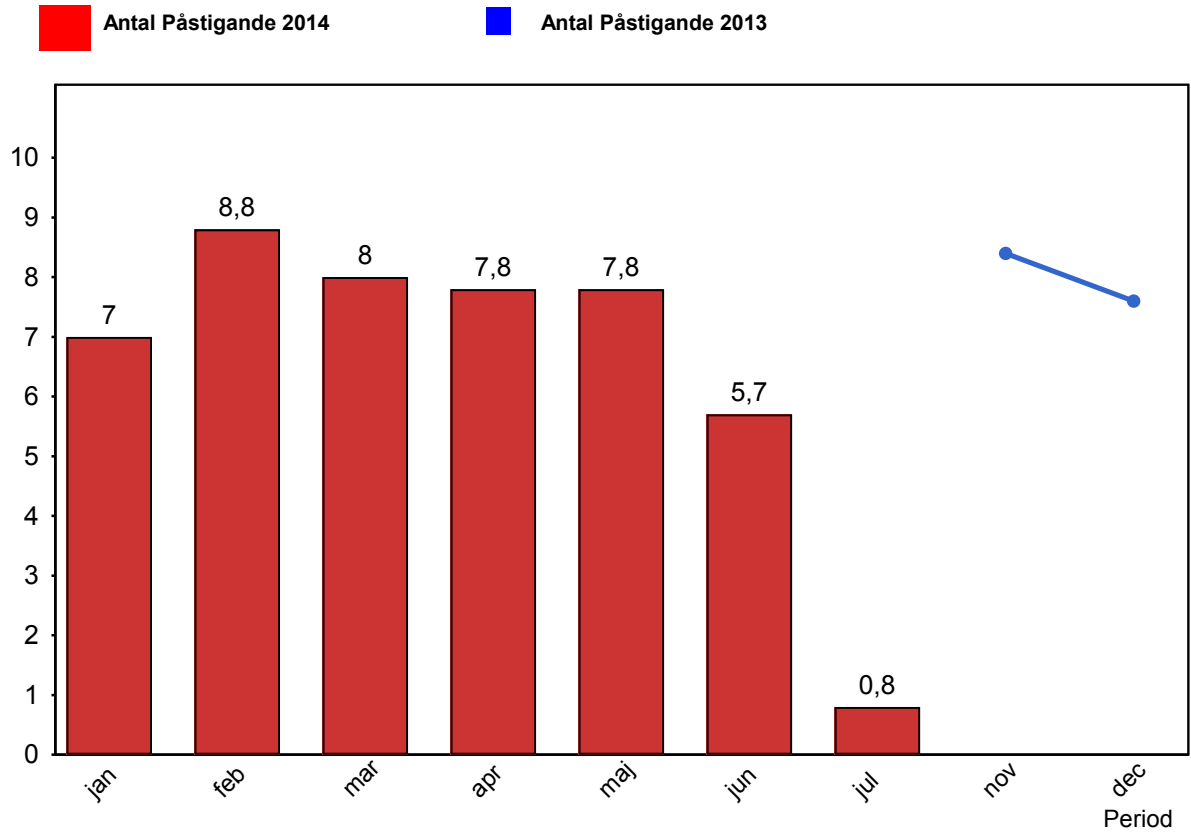

4. Kundsynpunkter

4.1 Kundsynpunkter per kategori

Inga data att visa

4.2 Antal kundsynpunkter per 1 000 000 påstigande

Inga data att visa