

Månadsrapport Lokaltåg, avtalsområde:

Tvärbanan

Arriva

Februari 2015

SL

Den här rapporten avser mätningar till och med Februari 2015.

Följande källor används som underlag för rapporten:

- Entreprenörens avvikelserrapporter
- ATR-material
- Kundtjänststatistik



1. Utförd och inställd trafik

1.1 Andel utförda avgångar i procent.

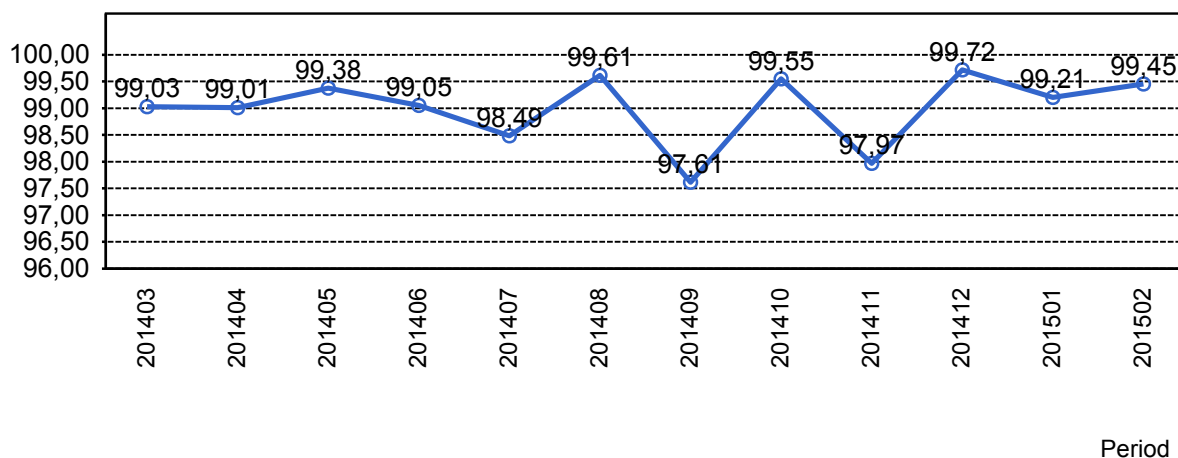

1.2 Orsaker till inställda avgångar.

Orsak	jan	feb
Entreprenör	6	0
SL Bana/Signal	4	0
Underhållsentreprenör	25	17
Yttre omständigheter	22	19

1.3 Antal inställda avgångar under 2015 jämfört med 2014

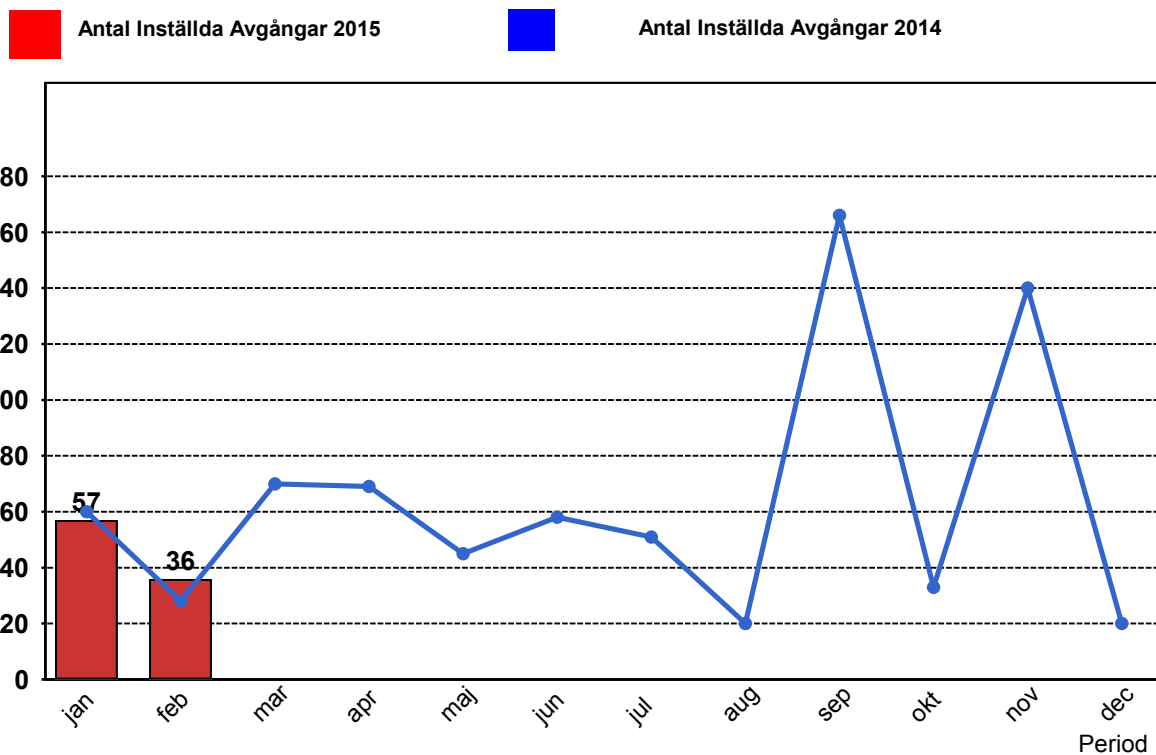

2. Punktlighet

2.1 Punktlighet, avgångar.

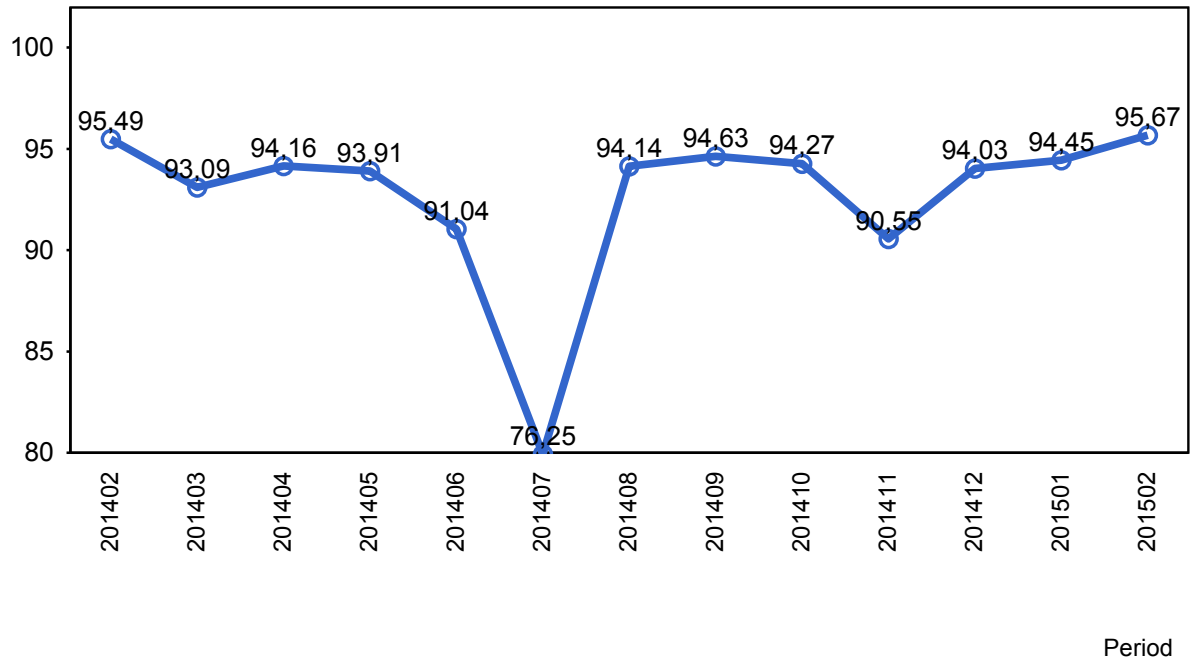

3. Påstigande

3.1 Antal påstigande per dygn (tusental)

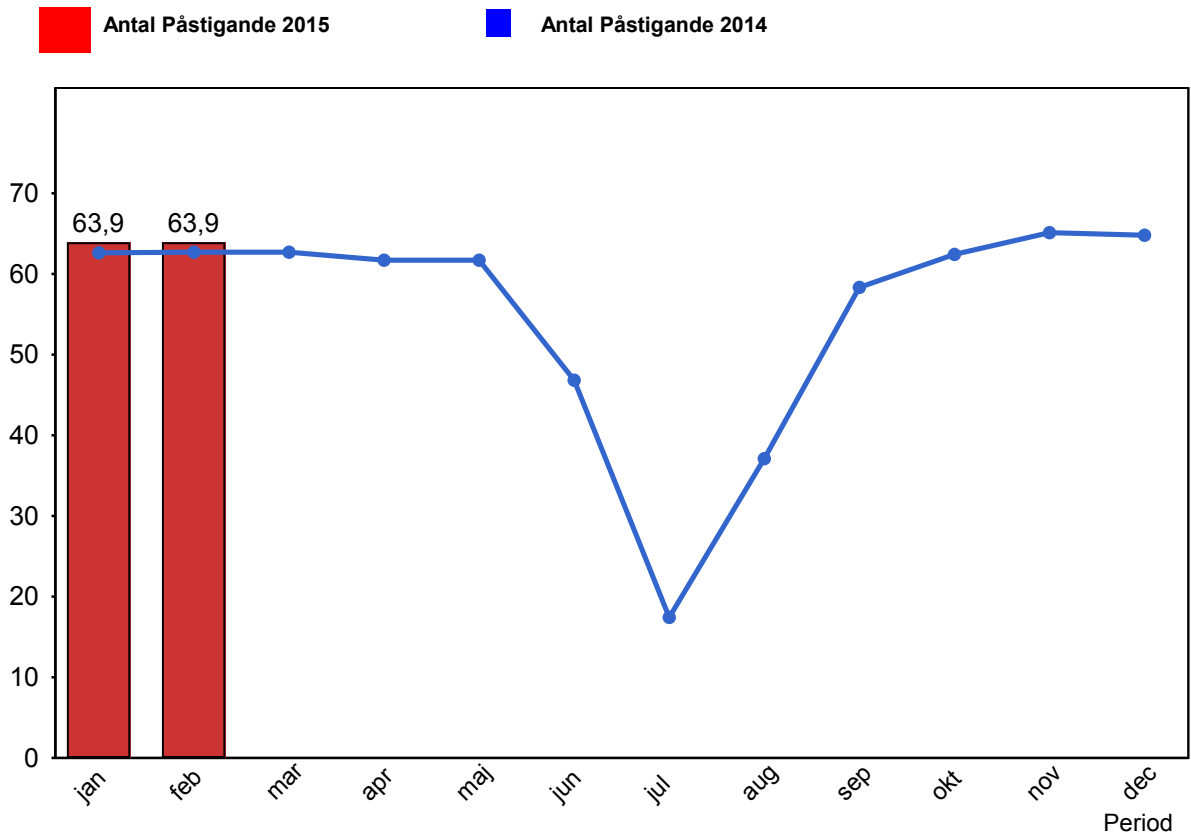

3.2 Valideringsgrad (%) (VBP/Antal påstigande, medelvärde per vardag)

Inga data att visa

4. Kundensynpunkter

4.1 Kundensynpunkter per kategori

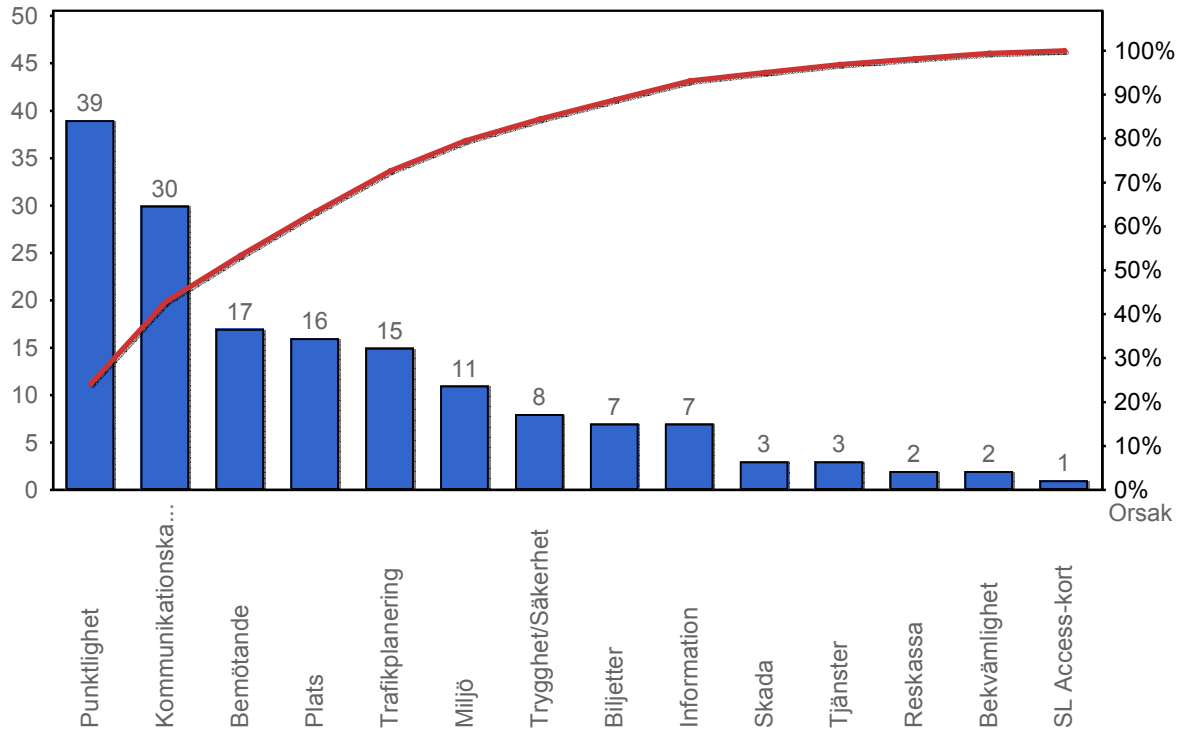

4.2 Antal kundsynpunkter per 1 000 000 påstigande

