

Månadsrapport Buss, avtalsområde:

Ekerö

Arriva

Juni 2015

SL

Den här rapporten avser mätningar till och med Juni 2015.

Följande källor används som underlag för rapporten:

- Entreprenörens avvikelserrapporter
- ATR-material
- Kundtjänststatistik



1. Utförd och inställd trafik

1.1 Andel utförda avgångar i procent.

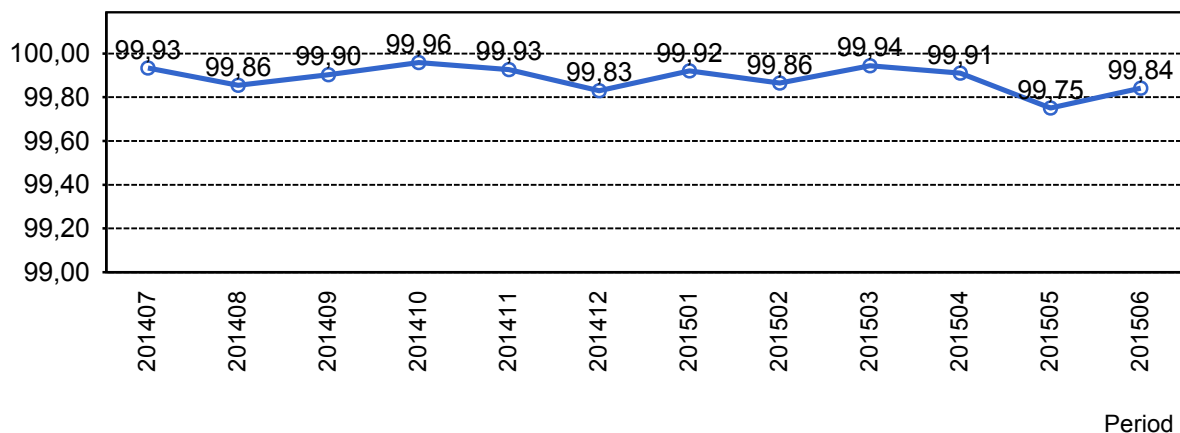

1.2 Orsaker till inställda avgångar.

Orsak	jan	feb	mar	apr	maj	jun
Fordon	7	11	7	7	5	12
Personal	4	4	2	7	7	3
Yttre omständigheter	5	11	3	4	38	17
Totalt	16	26	12	18	50	32

1.3 Antal förstärkningsturer.

Orsak	jan	feb	mar	apr	maj	jun
Förstärkning	14	23	21	5	37	303

1.4 Antal inställda turer under 2015 jämfört med 2014

■ Antal Inställda Avgångar 2015

■ Antal Inställda Avgångar 2014

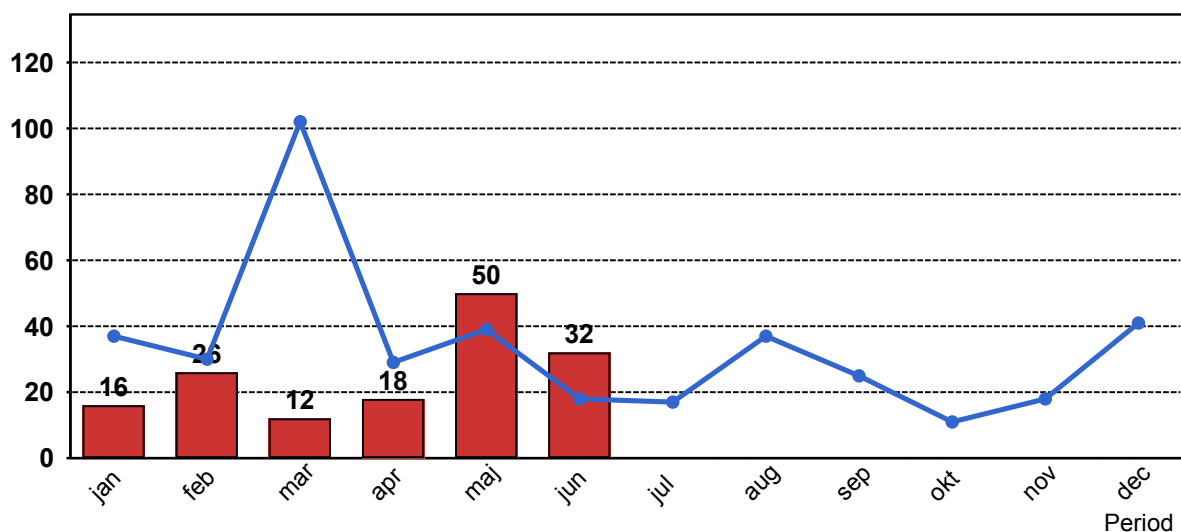

2. Punktlighet

2.1 Officiella punktlighetsmätningen på tvåmånadersperioder, from mars 2007 anges månadsvärden

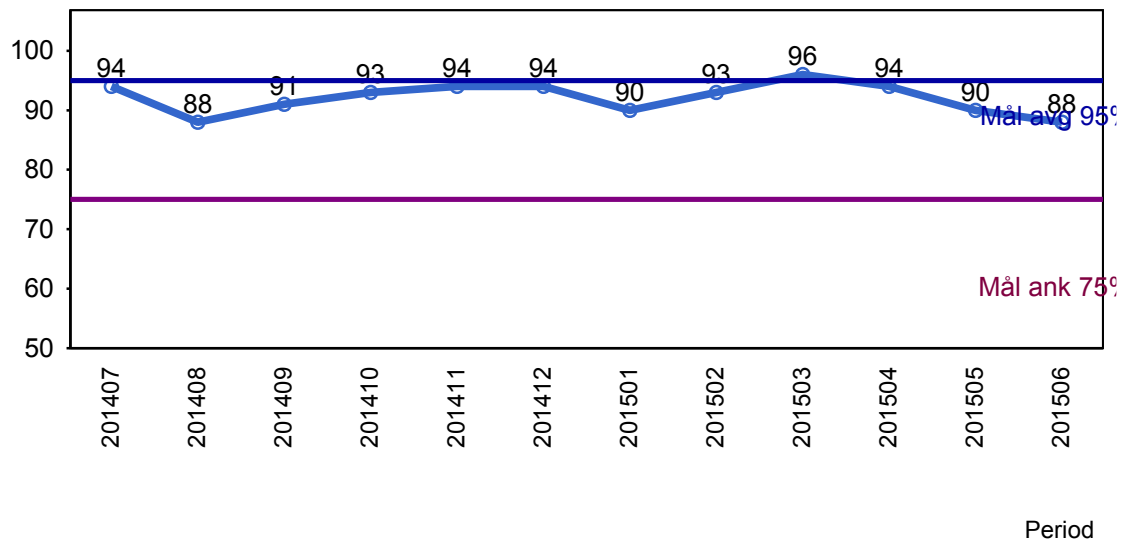

Godkänd avgång:

Bussen avgår från mät hållplatsen 0 till 3 minuter efter annonserad tid. Om bussen avgår var femtonde minut eller oftare i högtrafik kan intervallet för godkända avgångar vara 0 till 2 minuter. Mål 95%.

Godkänd ankomst:

Bussen ankommer till mät hållplatsen 3 till 0 minuter före annonserad tid. För vissa linjer är intervallet för godkända ankomster 5 till 0 minuter. Mål 75%.

Mätningen baseras på ATR-data från vardagar.

3. Påstigande

3.1 Antal påstigande per dygn (tusental)

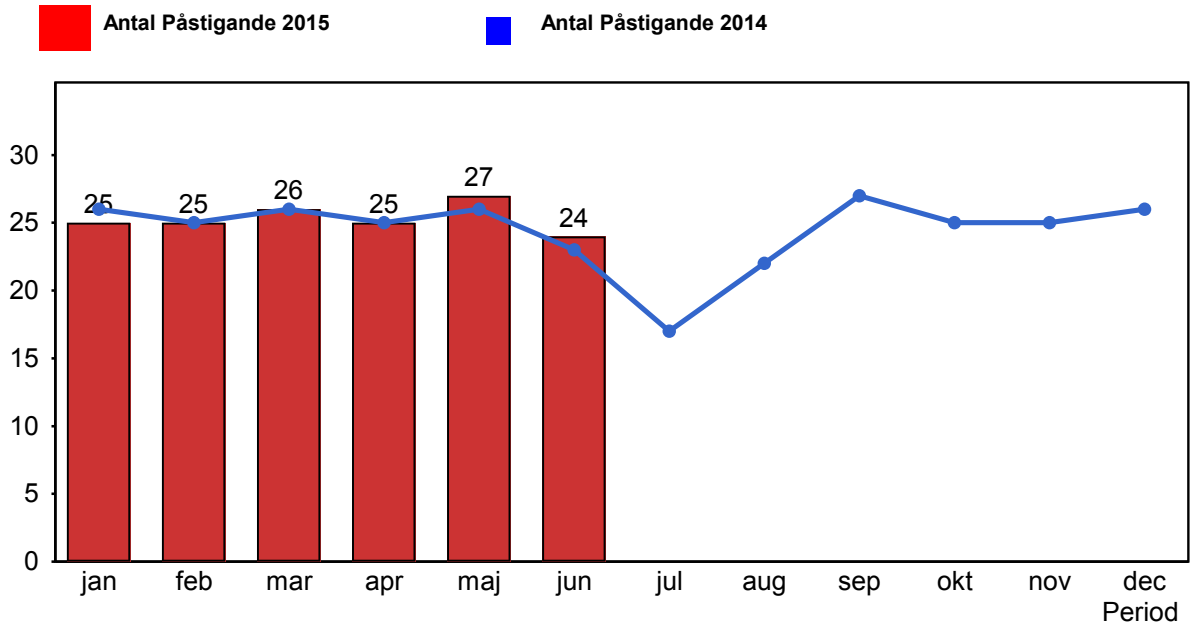

3.2 Valideringsgrad (%) (VBP/Antal påstigande, medelvärde per vardag)

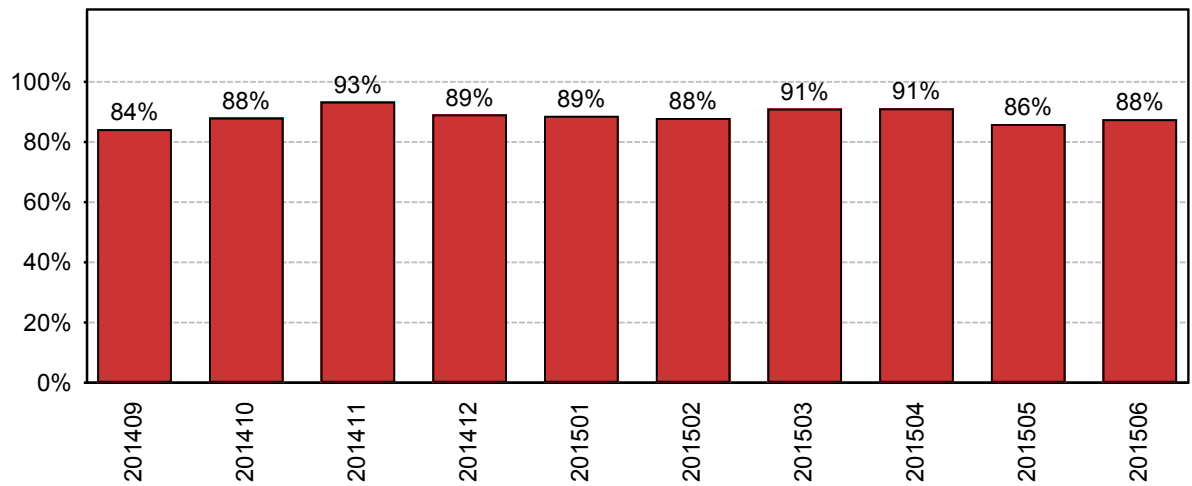

År-Månad

4. Kundensynpunkter

4.1 Kundensynpunkter per kategori

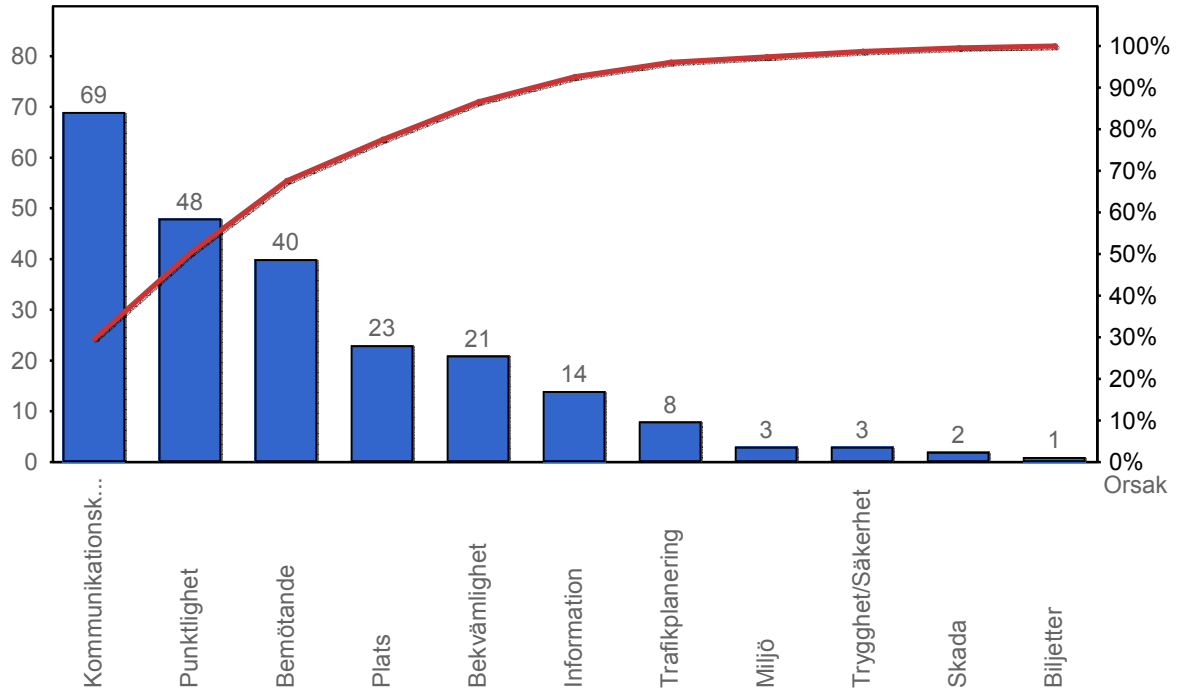

4.2 Antal kundsynpunkter per 1 000 000 påstigande

