

Månadsrapport Tunnelbanan, avtalsområde:

Blå linje

MTR

Juni 2015

SL

Den här rapporten avser mätningar till och med Juni 2015.

Följande källor används som underlag för rapporten:

- Entreprenörens avvikelserrapporter
- ATR-material
- Kundtjänststatistik



1. Utförd och inställd trafik

1.1 Andel utförda avgångar i procent.

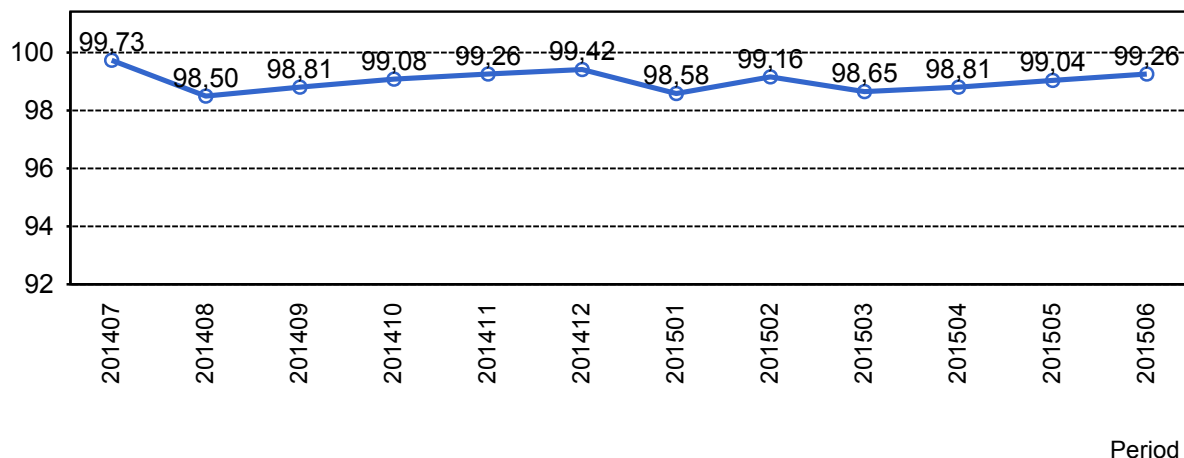

1.2 Orsaker till inställda avgångar.

Orsak	jan	feb	mar	apr	maj	jun
Entreprenör	45	29	58	36	37	14
SL Bana/Signal	0	8	41	0	69	7
Underhållsentreprenör	58	39	34	43	19	23
Yttre omständigheter	107	39	71	95	18	61

1.3 Antal inställda avgångar under 2015 jämfört med 2014

■ Antal Inställda Avgångar 2015

■ Antal Inställda Avgångar 2014

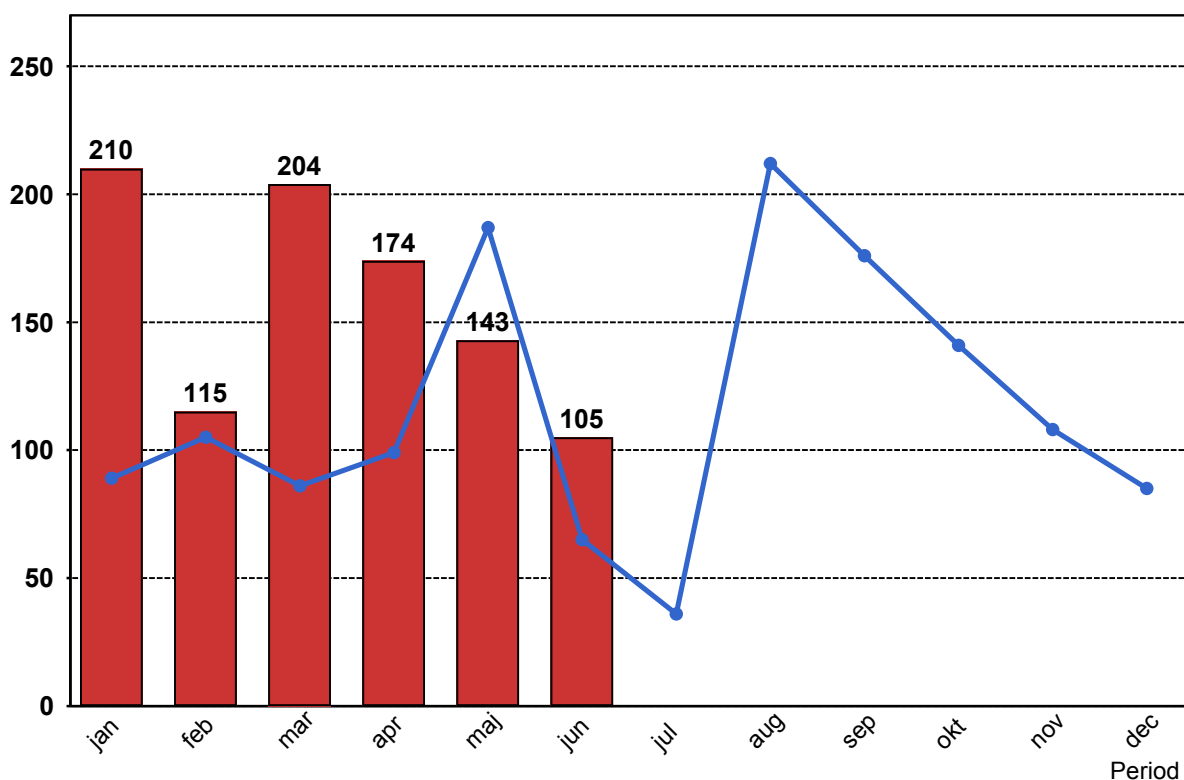

1.4 Andel utförda tågtimmar

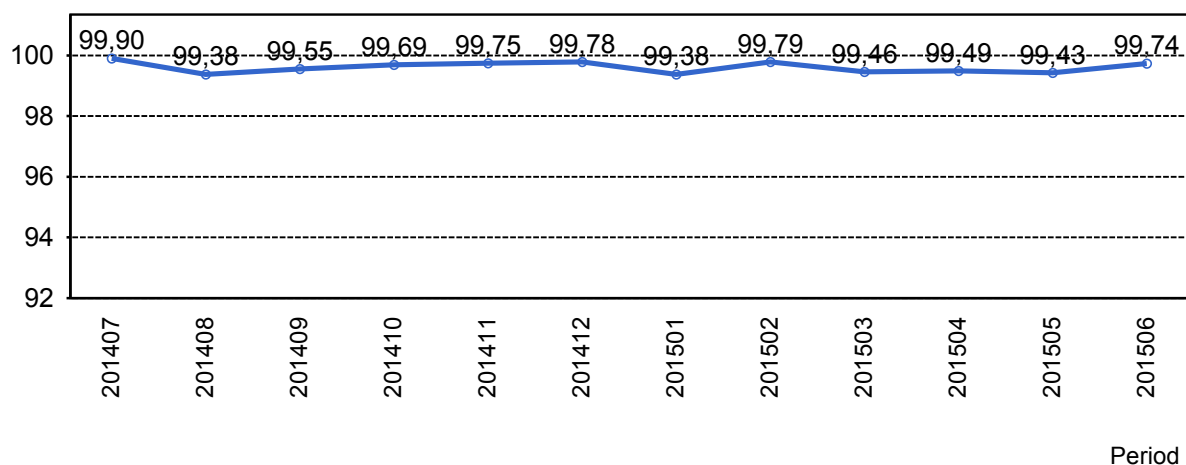

1.5 Ansvarsfördelning, stopp i trafiken.

Orsak	jan	feb	mar	apr	maj	jun
Bana/Signal	0	1	1	0	2	1
Entreprenör	1	0	1	0	1	0
Underhållsentreprenör	1	0	1	1	0	0
Yttre omständigheter	3	0	2	1	0	2
Totalt	5	1	5	2	3	3

1.6 Antal stopp i trafiken under 2015 jämfört med 2014

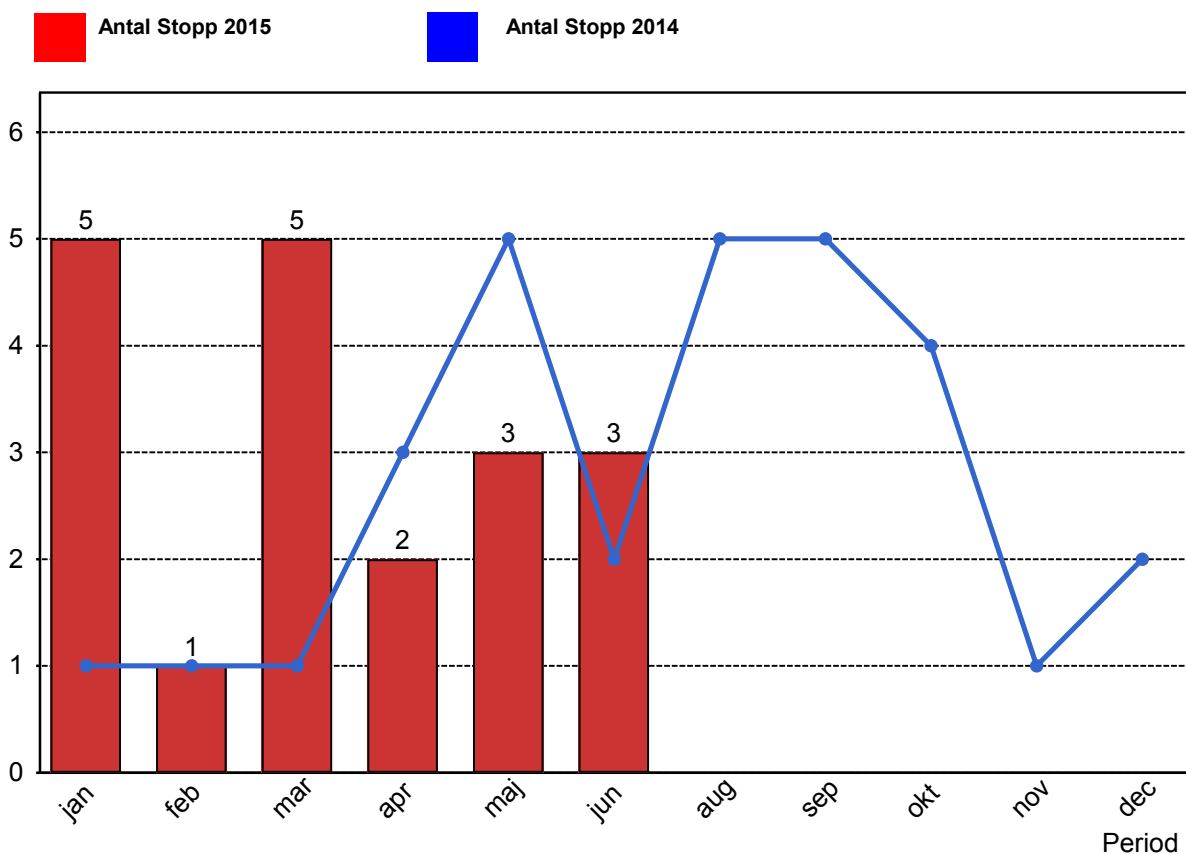

2. Punktlighet

2.1 Punktlighet, avgångar.

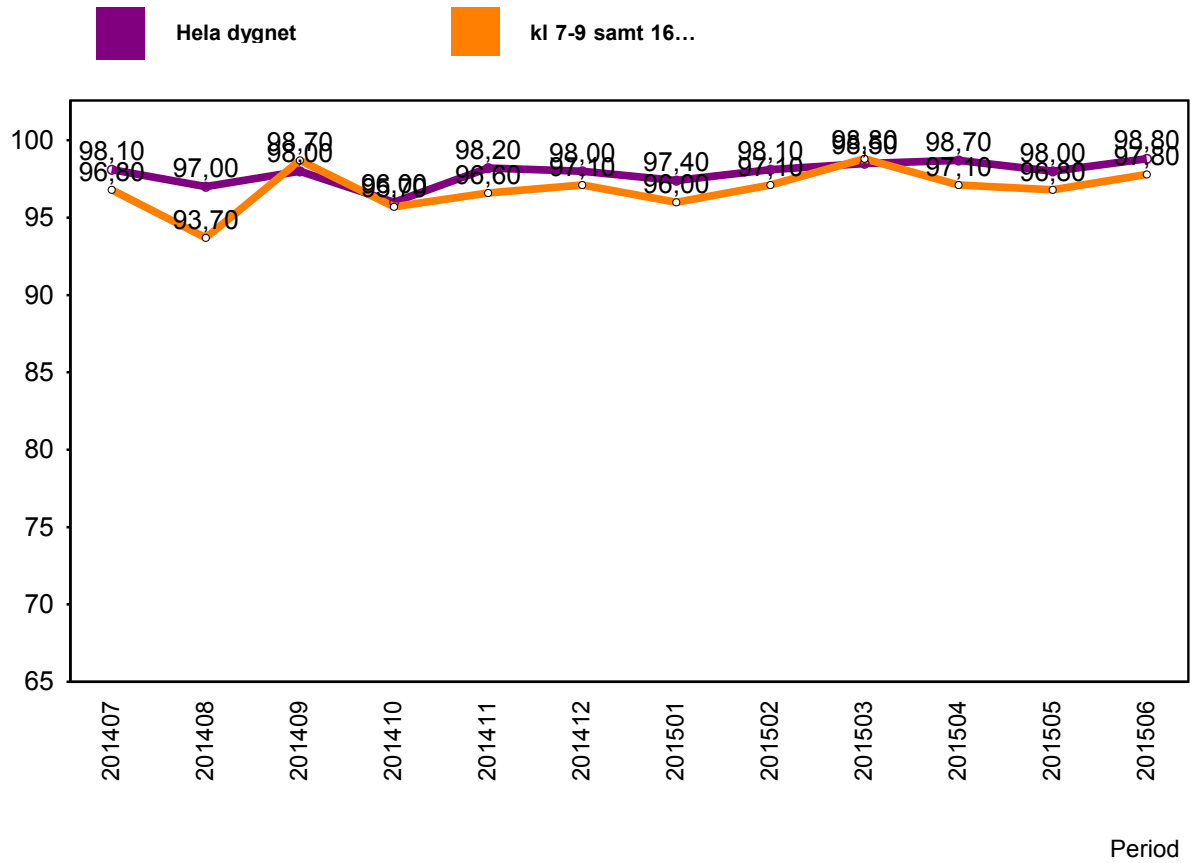

3. Påstigande

3.1 Antal påstigande per dygn (tusental)

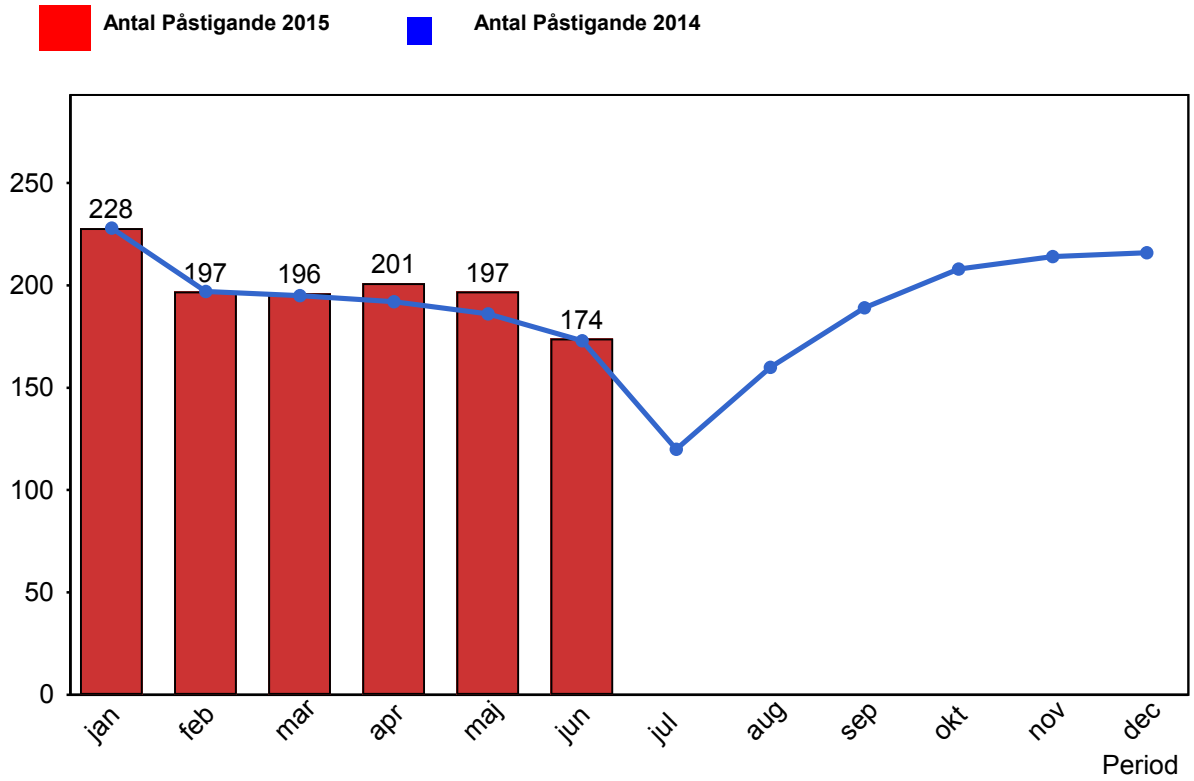

4. Kundensynpunkter

4.1 Kundensynpunkter per kategori

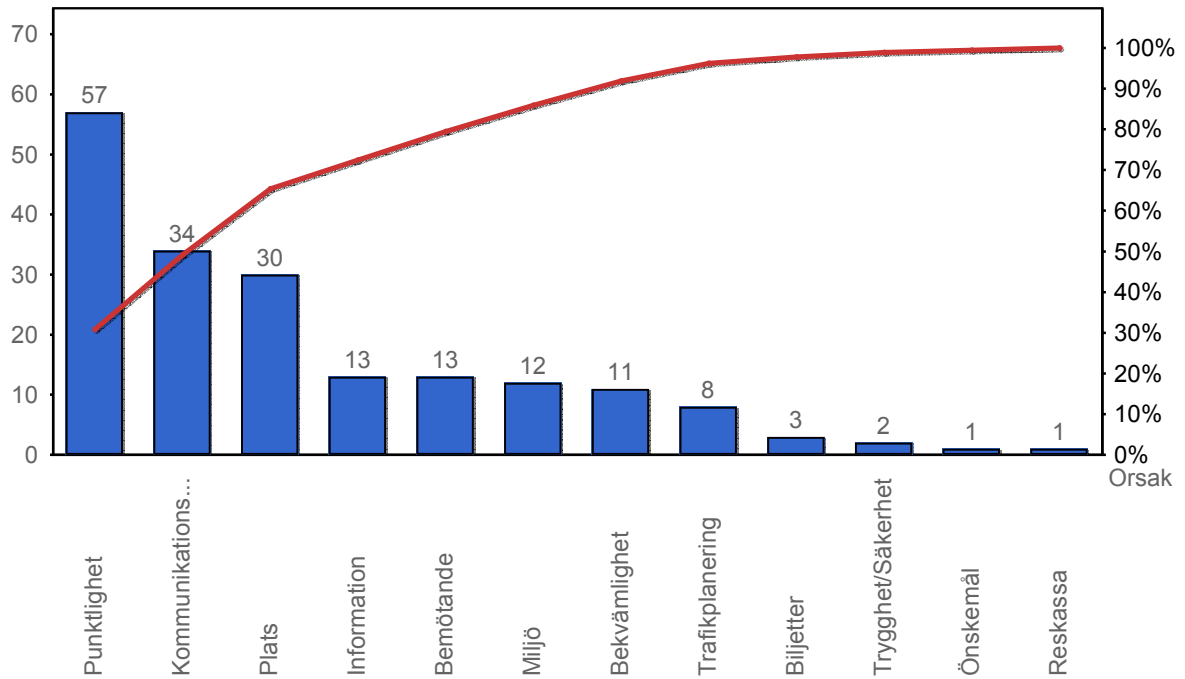

4.2 Antal kundsynpunkter per 1 000 000 påstigande

