

Månadsrapport Tunnelbanan, avtalsområde:

Röd linje

MTR

Juni 2015

SL

Den här rapporten avser mätningar till och med Juni 2015.

Följande källor används som underlag för rapporten:

- Entreprenörens avvikelserrapporter
- ATR-material
- Kundtjänststatistik



1. Utförd och inställd trafik

1.1 Andel utförda avgångar i procent.

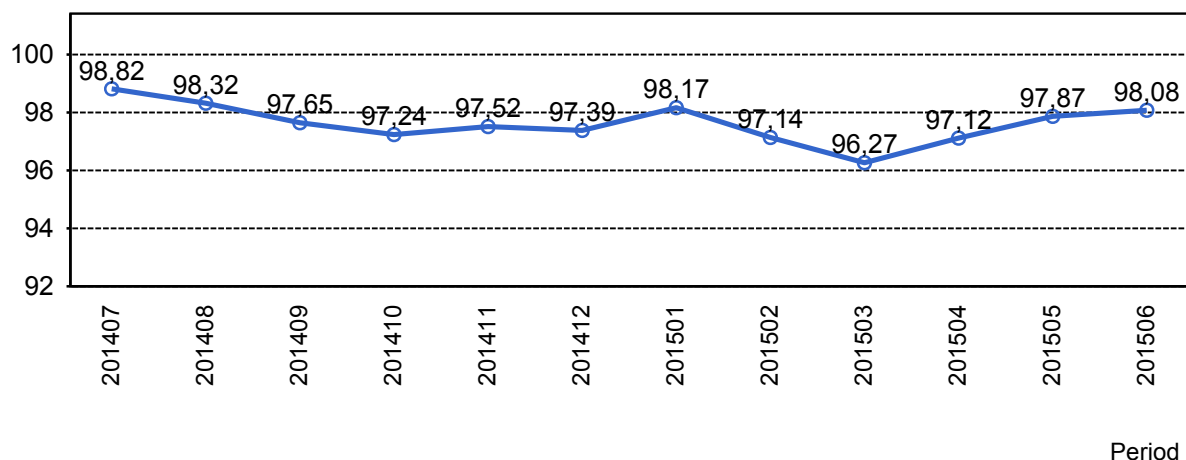

1.2 Orsaker till inställda avgångar.

Orsak	jan	feb	mar	apr	maj	jun
Entreprenör	92	175	184	227	150	66
SL Bana/Signal	68	68	4	1	37	103
Underhållsentreprenör	131	94	230	218	84	79
Yttre omständigheter	73	185	326	111	151	144

1.3 Antal inställda avgångar under 2015 jämfört med 2014

■ Antal Inställda Avgångar 2015

■ Antal Inställda Avgångar 2014

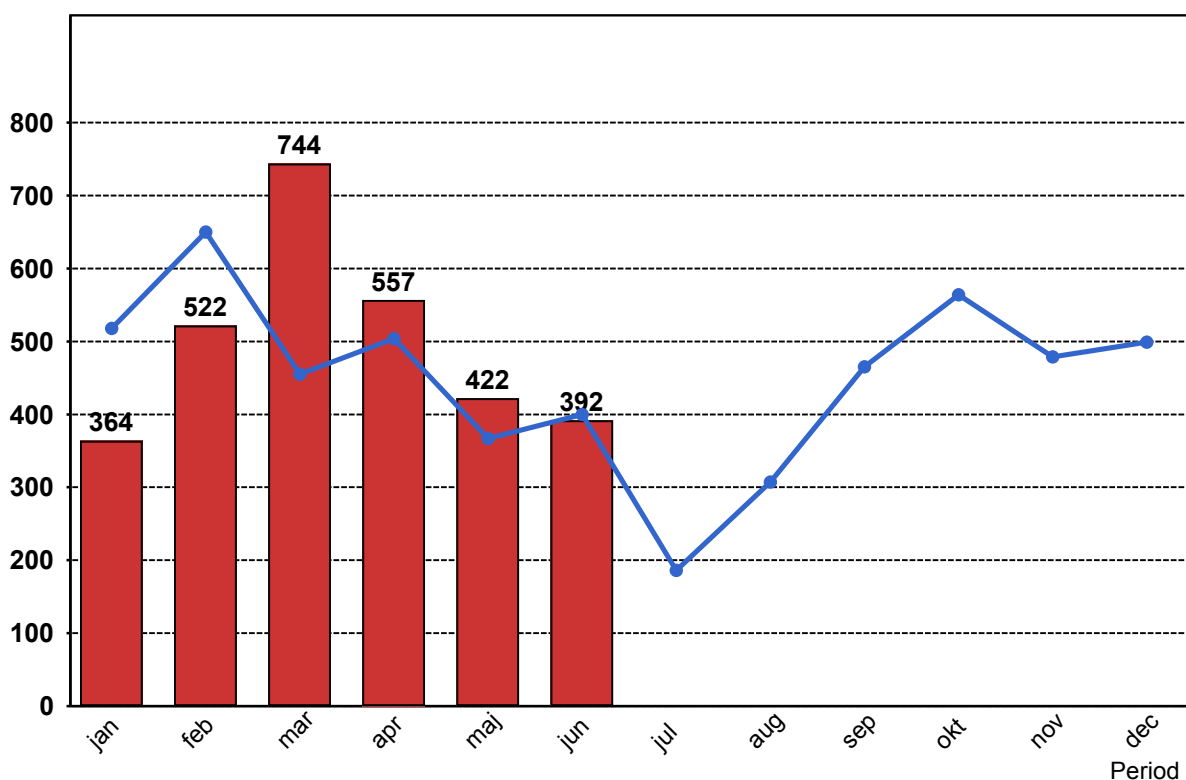

1.4 Andel utförda tågtimmar

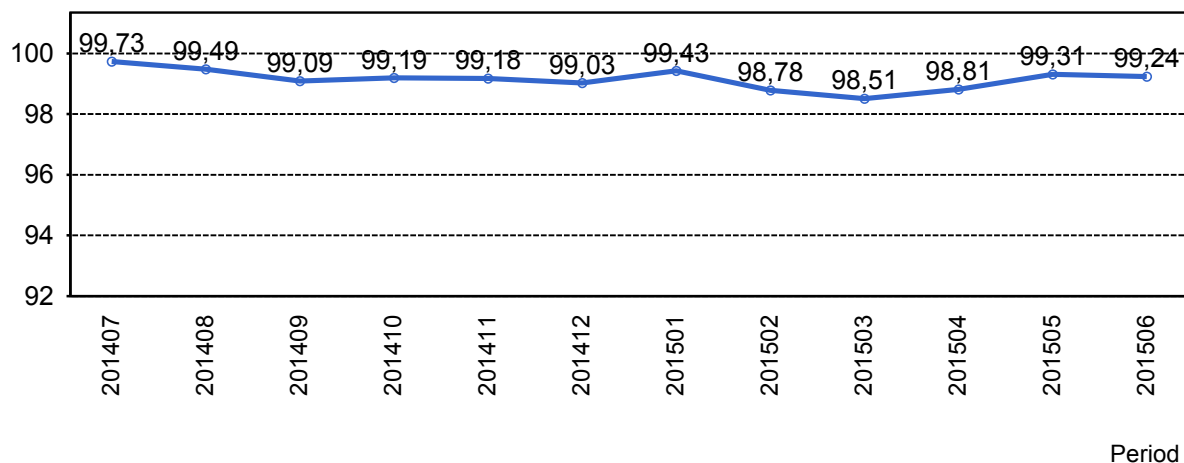

1.5 Ansvarsfördelning, stopp i trafiken.

Orsak	jan	feb	mar	apr	maj	jun
Bana/Signal	0	0	0	0	3	3
Entreprenör	0	1	3	2	1	1
Underhållsentreprenör	1	2	4	3	1	1
Yttre omständigheter	2	3	10	1	4	5
Totalt	3	6	17	6	9	10

1.6 Antal stopp i trafiken under 2015 jämfört med 2014

■ Antal Stopp 2015

■ Antal Stopp 2014

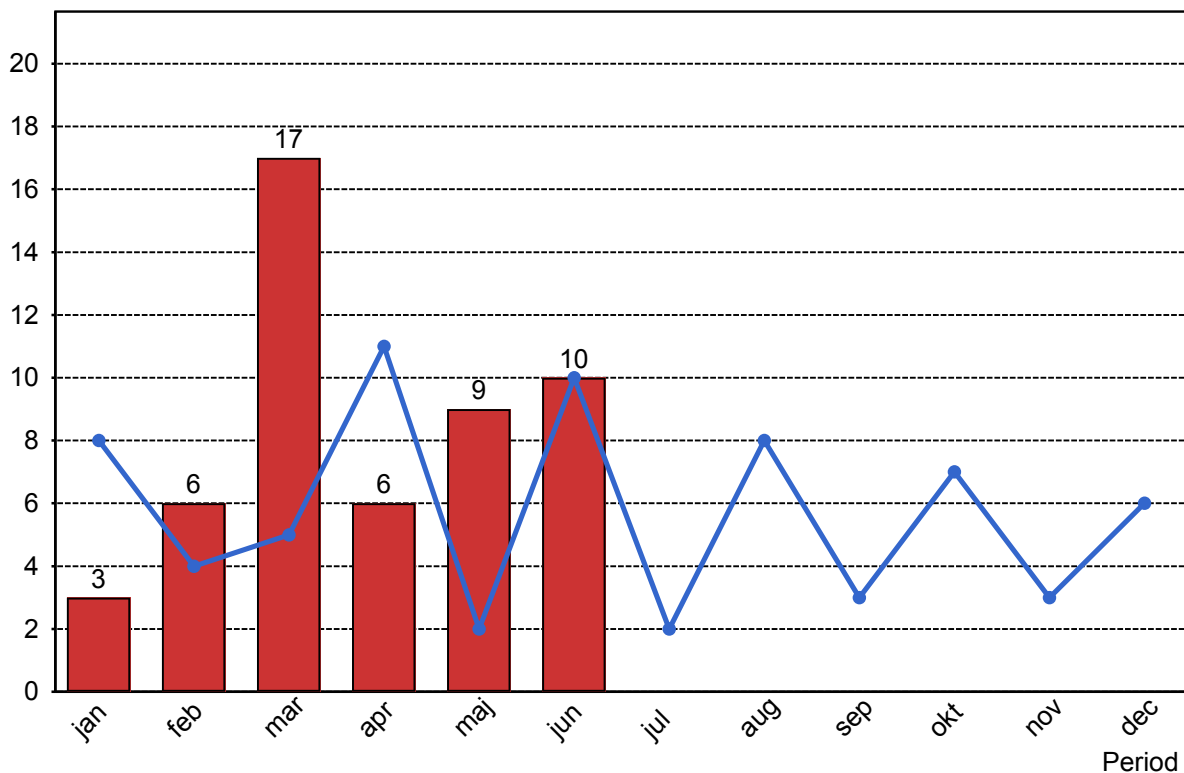

2. Punktlighet

2.1 Punktlighet, avgångar.

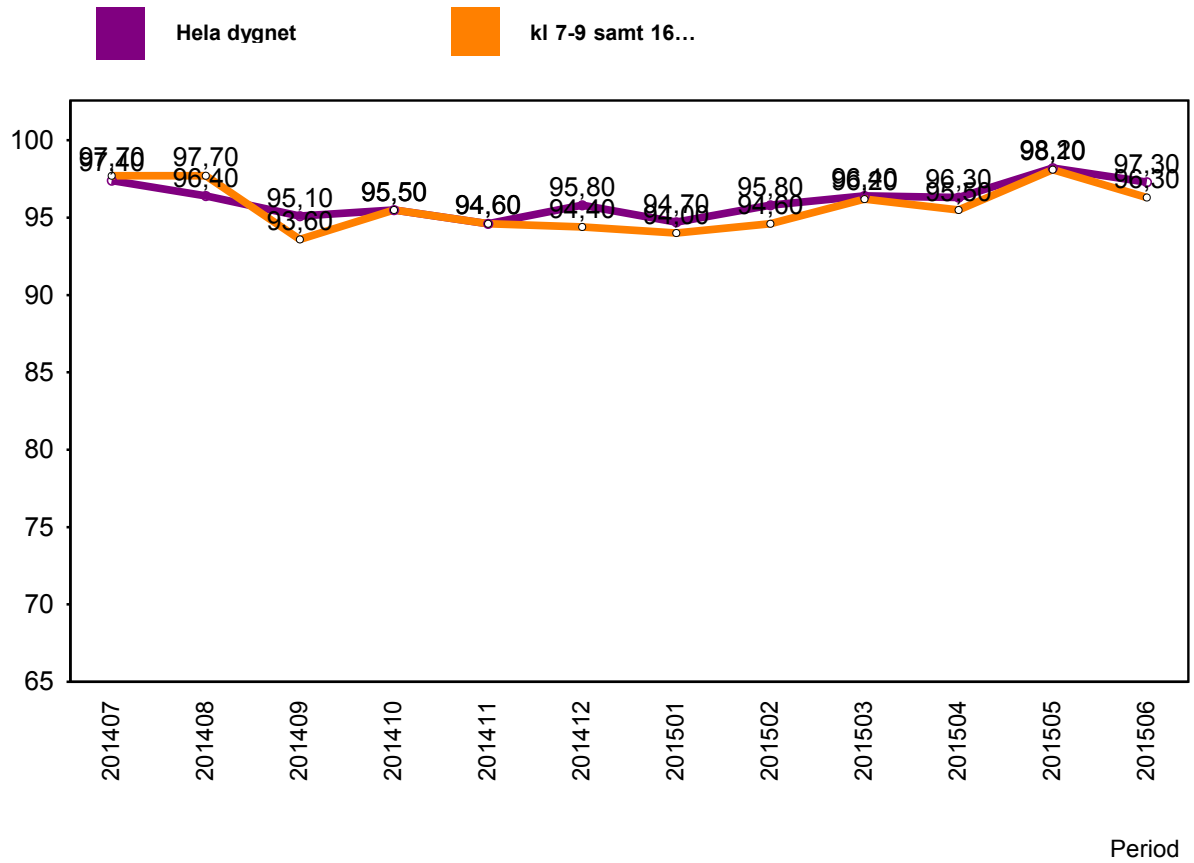

3. Påstigande

3.1 Antal påstigande per dygn (tusental)

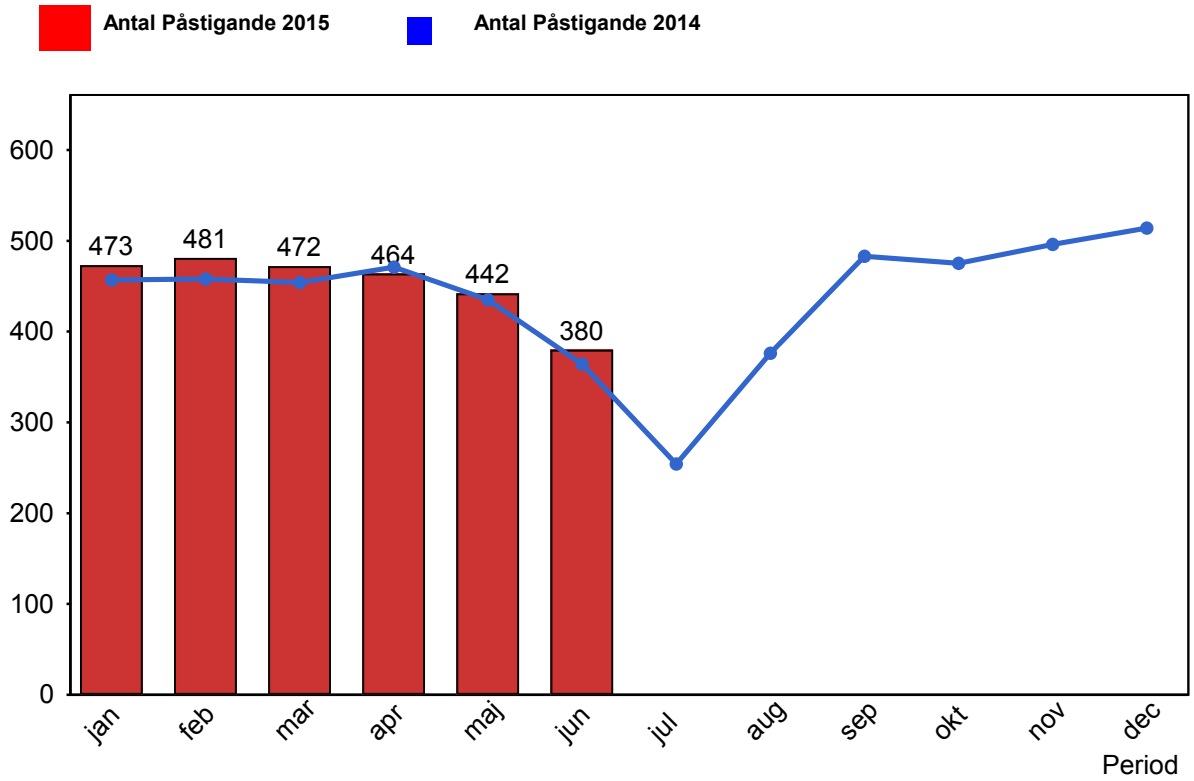

4. Kundensynpunkter

4.1 Kundensynpunkter per kategori

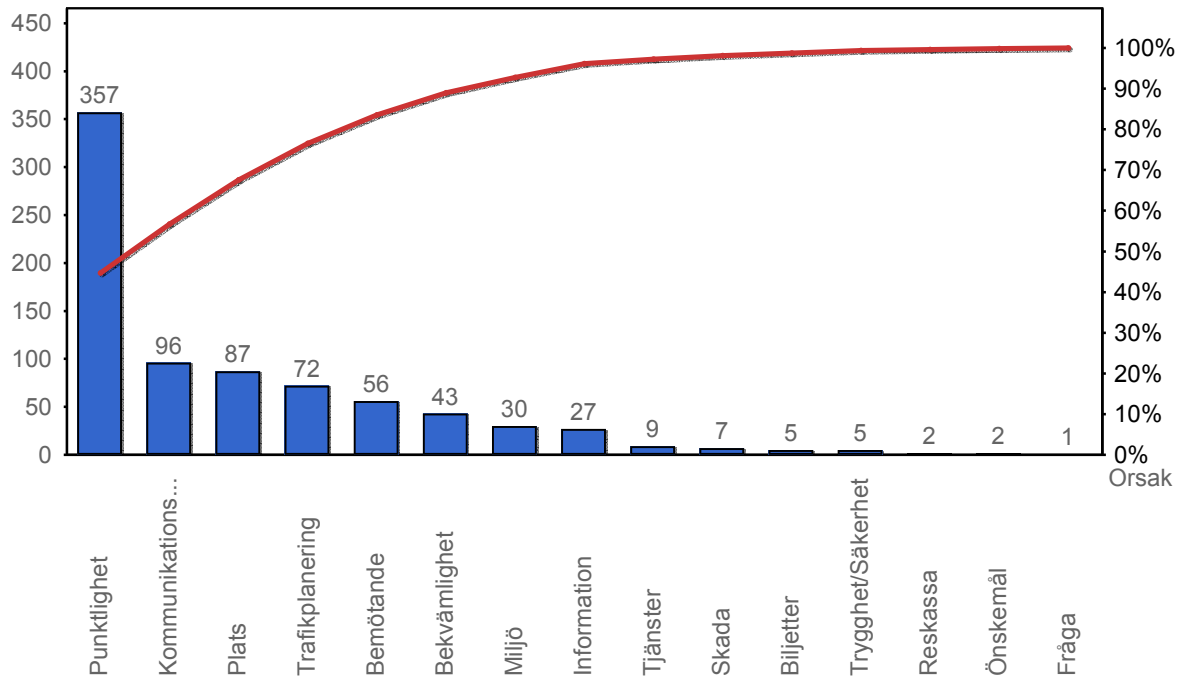

4.2 Antal kundsynpunkter per 1 000 000 påstigande

