

Månadsrapport Tunnelbanan, avtalsområde:

Röd linje

MTR

April 2016

SL

Den här rapporten avser mätningar till och med April 2016.

Följande källor används som underlag för rapporten:

- Entreprenörens avvikelserrapporter
- ATR-material
- Kundtjänststatistik



1. Utförd och inställd trafik

1.1 Andel utförda avgångar i procent.

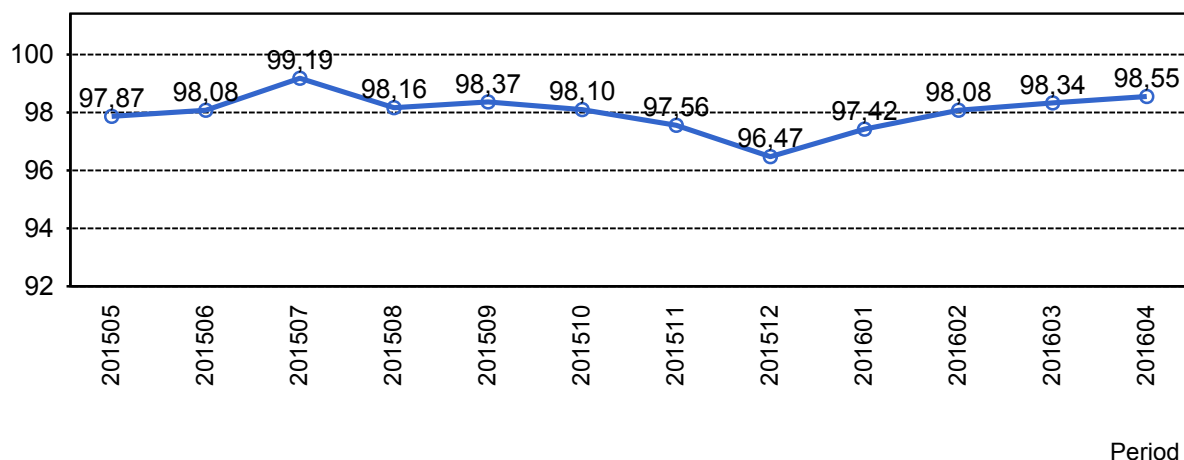

1.2 Orsaker till inställda avgångar.

Orsak	jan	feb	mar	apr
Entreprenör	133	101	112	73
SL Bana/Signal	117	6	5	53
Underhållsentreprenör	101	148	82	104
Yttre omständigheter	140	108	133	53

1.3 Antal inställda avgångar under 2016 jämfört med 2015

■ Antal Inställda Avgångar 2016

■ Antal Inställda Avgångar 2015

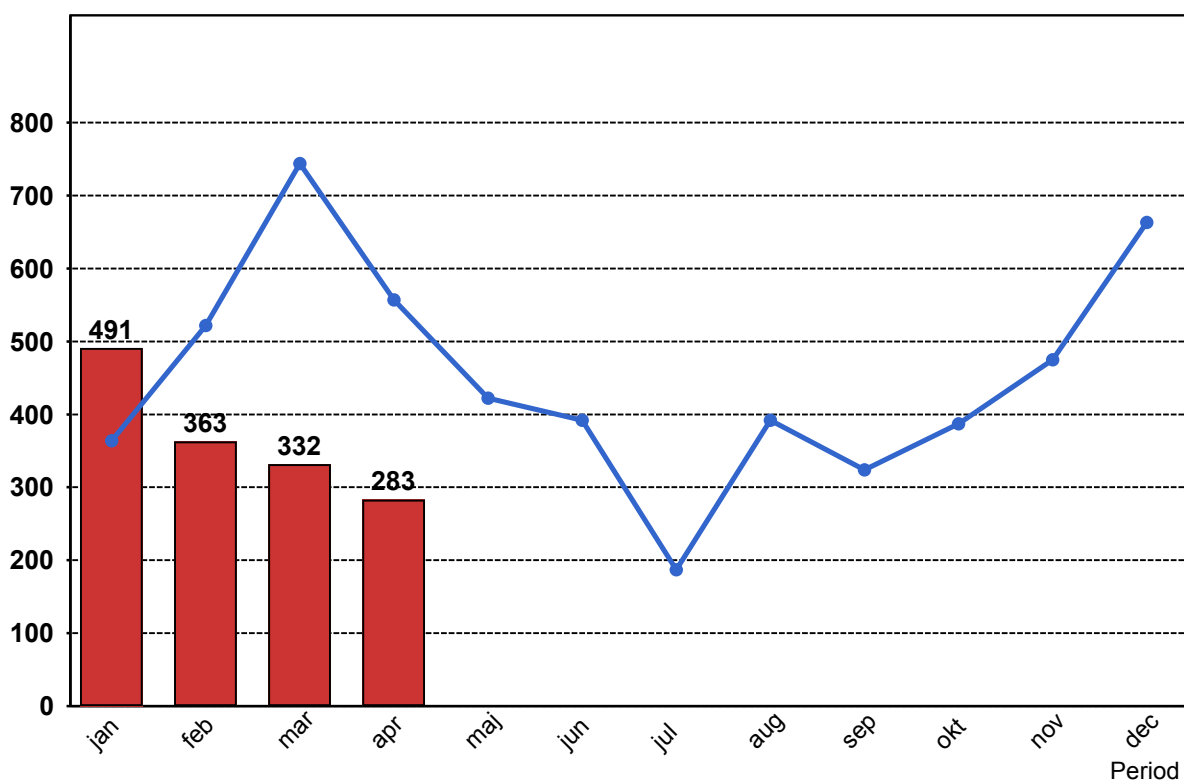

1.4 Andel utförda tågtimmar

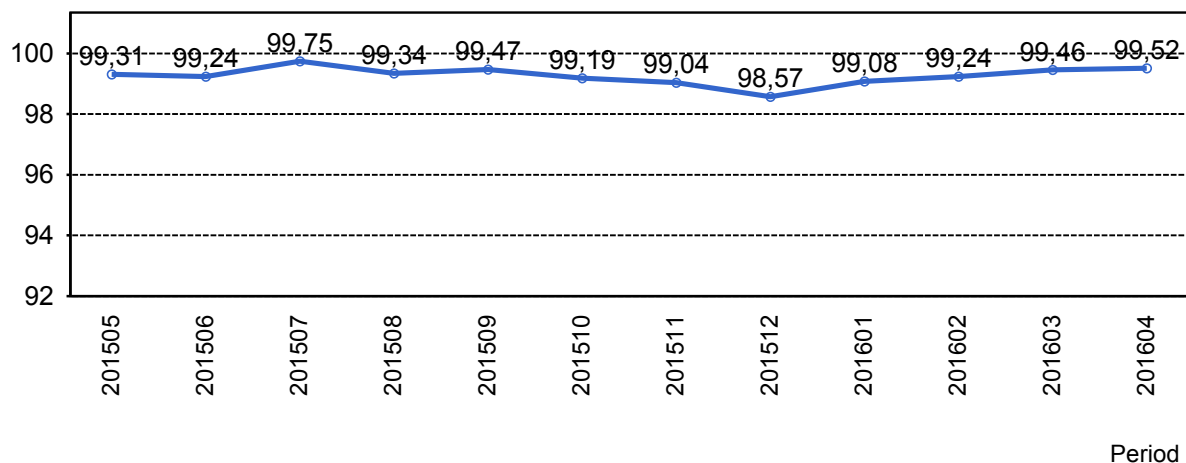

1.5 Ansvarsfördelning, stopp i trafiken.

Orsak	jan	feb	mar	apr
Bana/Signal	2	0	0	0
Entreprenör	1	0	0	1
Underhållsentreprenör	0	1	0	1
Yttre omständigheter	4	2	3	1
Totalt	7	3	3	3

1.6 Antal stopp i trafiken under 2016 jämfört med 2015

Antal Stopp 2016

Antal Stopp 2015

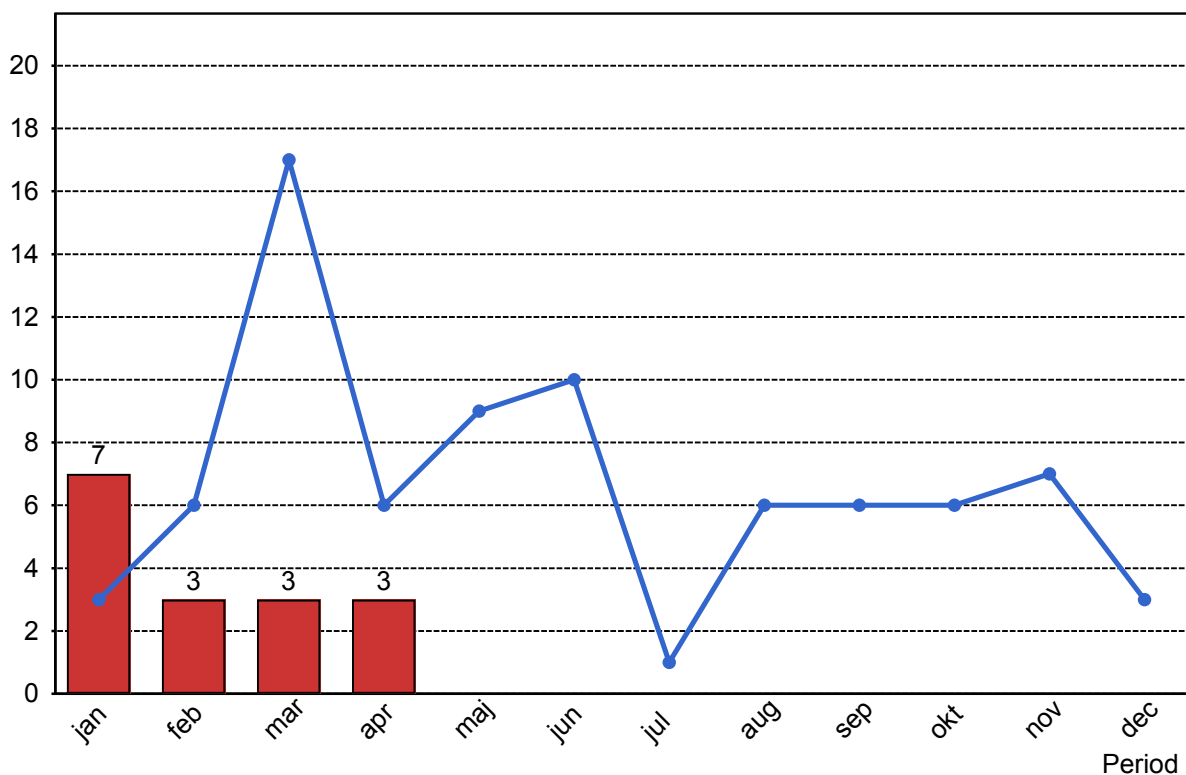

2. Punktlighet

2.1 Punktlighet, avgångar.

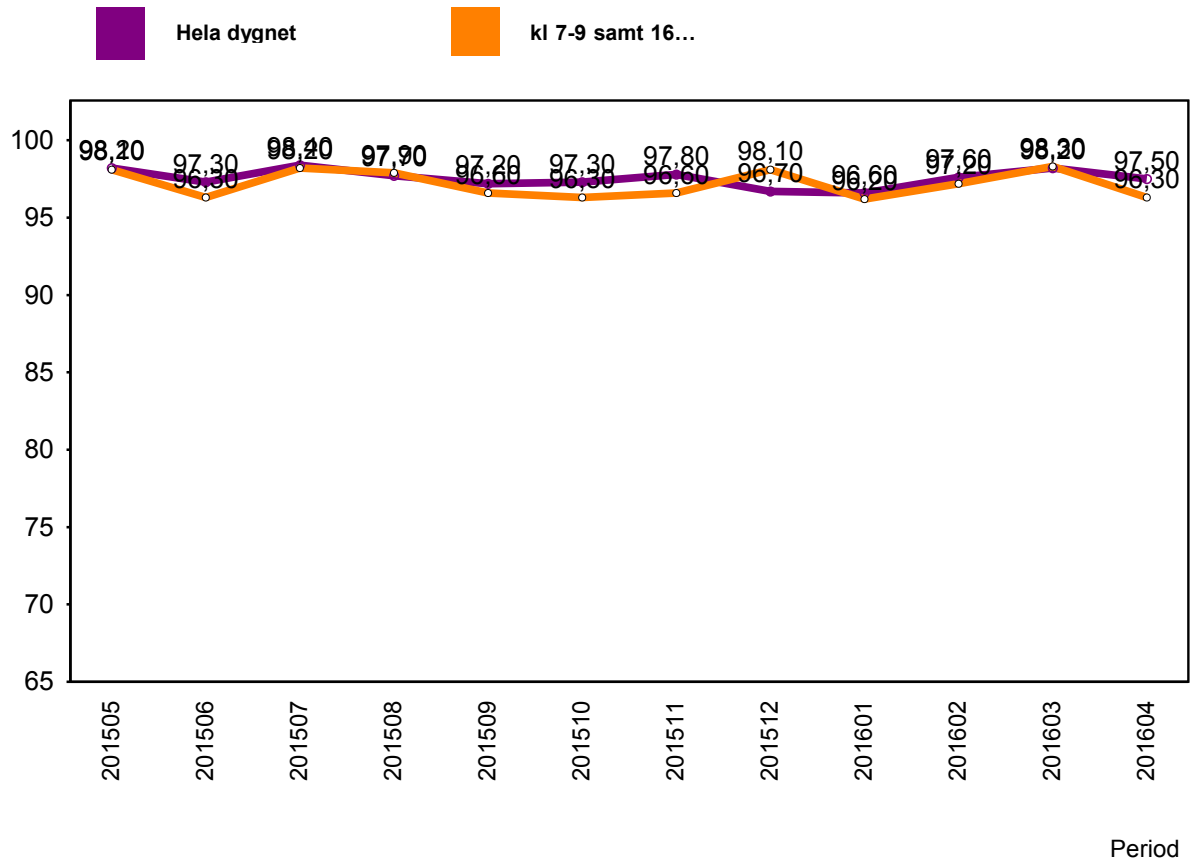

3. Påstigande

3.1 Antal påstigande per dygn (tusental)

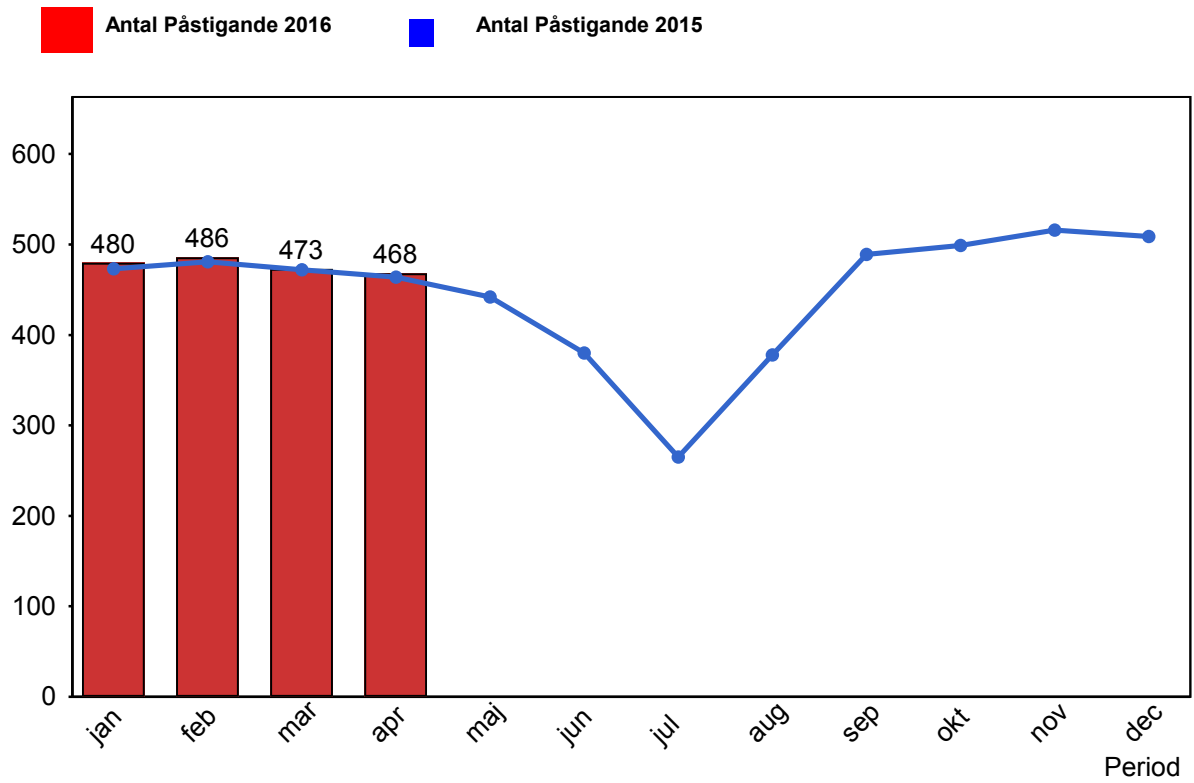

4. Kundensynpunkter

4.1 Kundensynpunkter per kategori

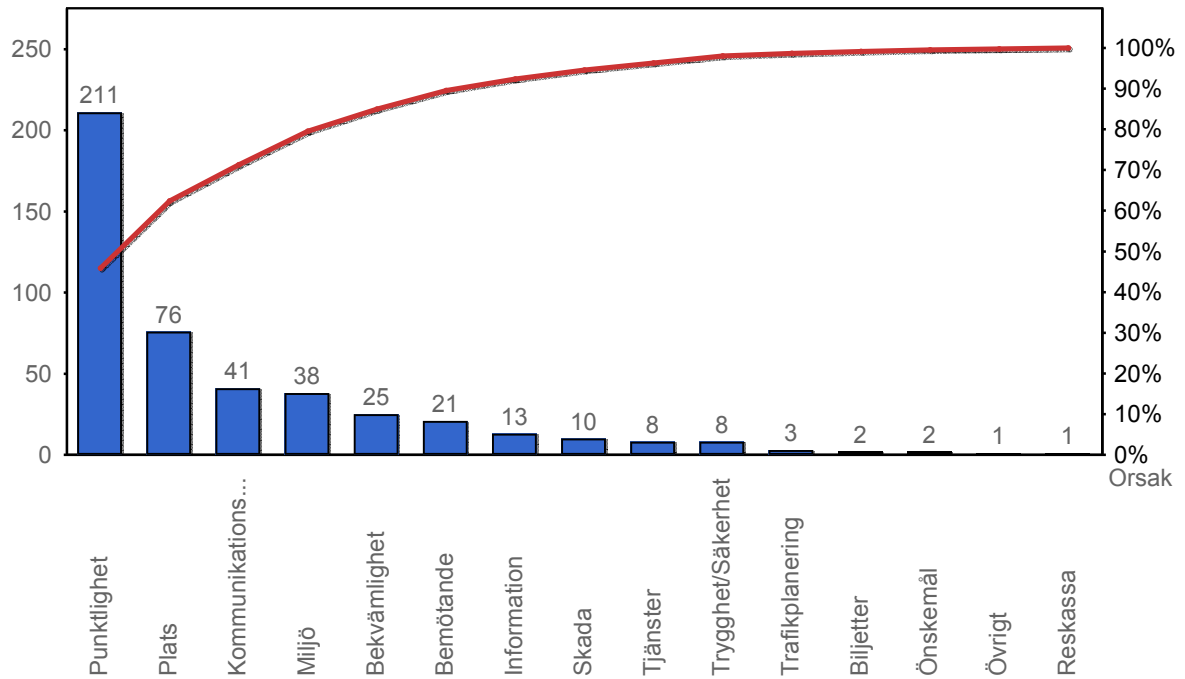

4.2 Antal kundsynpunkter per 1 000 000 påstigande

