

Månadsrapport Lokaltåg, avtalsområde:

Nockebybanan

Arriva

April 2016

SL

Den här rapporten avser mätningar till och med April 2016.

Följande källor används som underlag för rapporten:

- Entreprenörens avvikelserrapporter
- ATR-material
- Kundtjänststatistik



1. Utförd och inställd trafik

1.1 Andel utförda avgångar i procent.

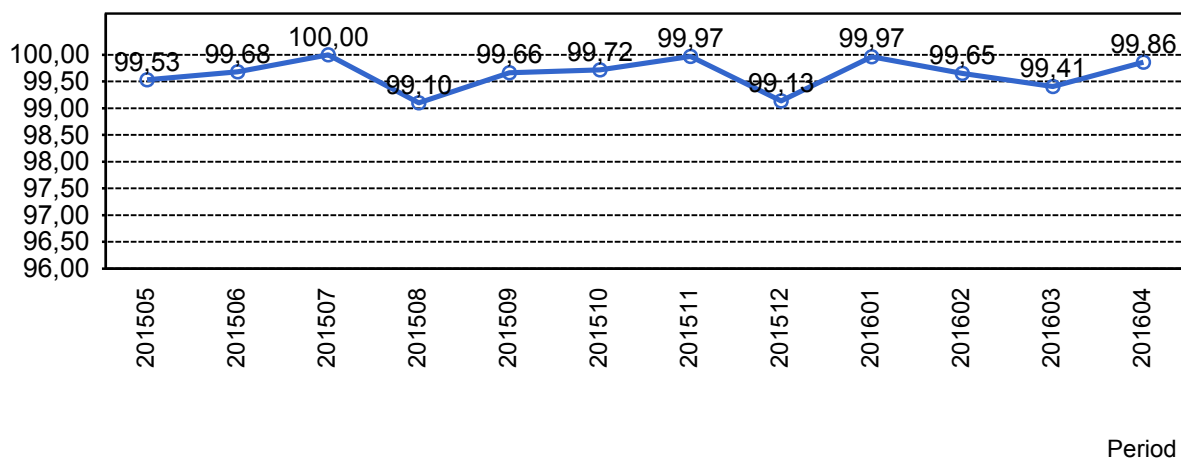

1.2 Orsaker till inställda avgångar.

Orsak	jan	feb	mar	apr
Entreprenör	0	2	4	1
SL Bana/Signal	0	0	0	7
SL Fordon	2	2	2	0
Underhållsentreprenör	0	16	13	0
Yttre omständigheter	0	0	16	0

1.3 Antal inställda avgångar under 2016 jämfört med 2015

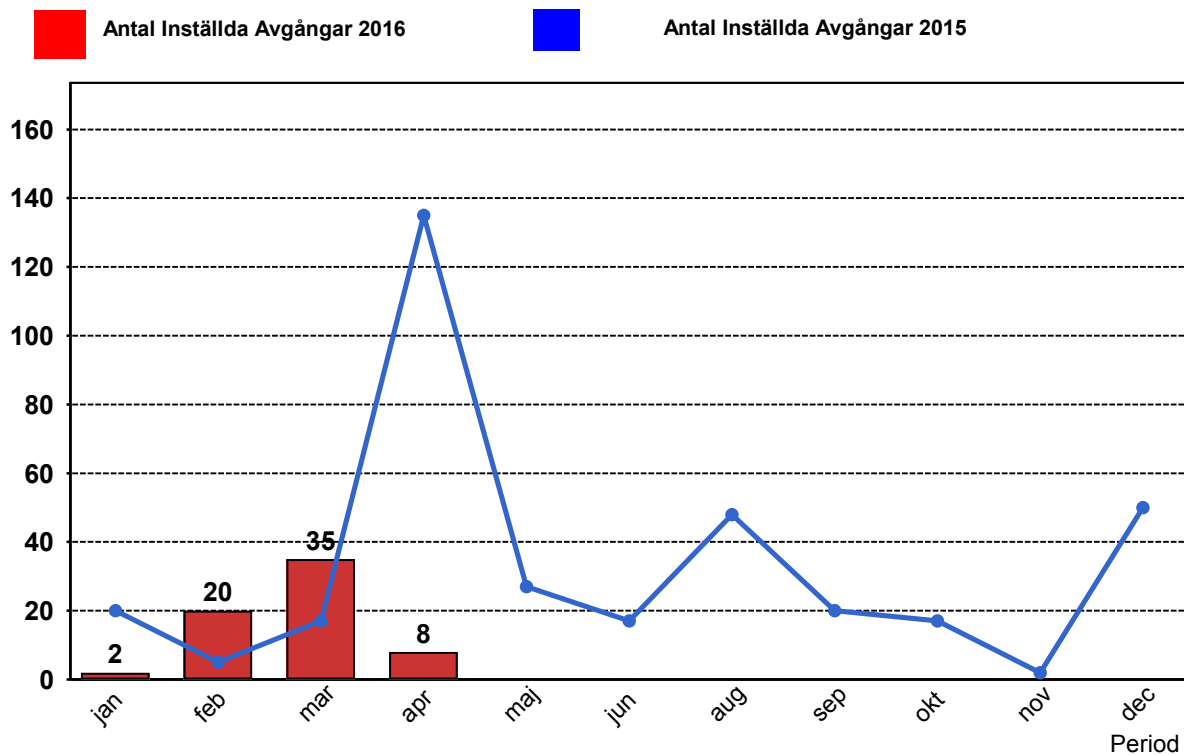

2. Punktlighet

2.1 Punktlighet, avgångar.

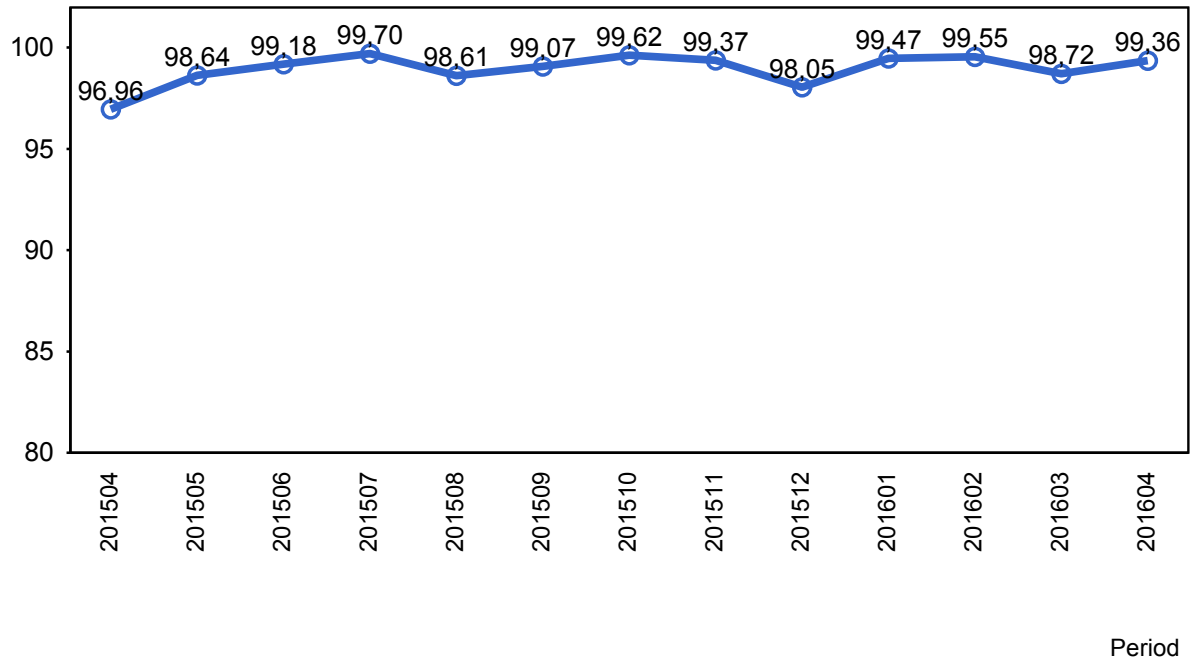

3. Påstigande

3.1 Antal påstigande per dygn (tusental)

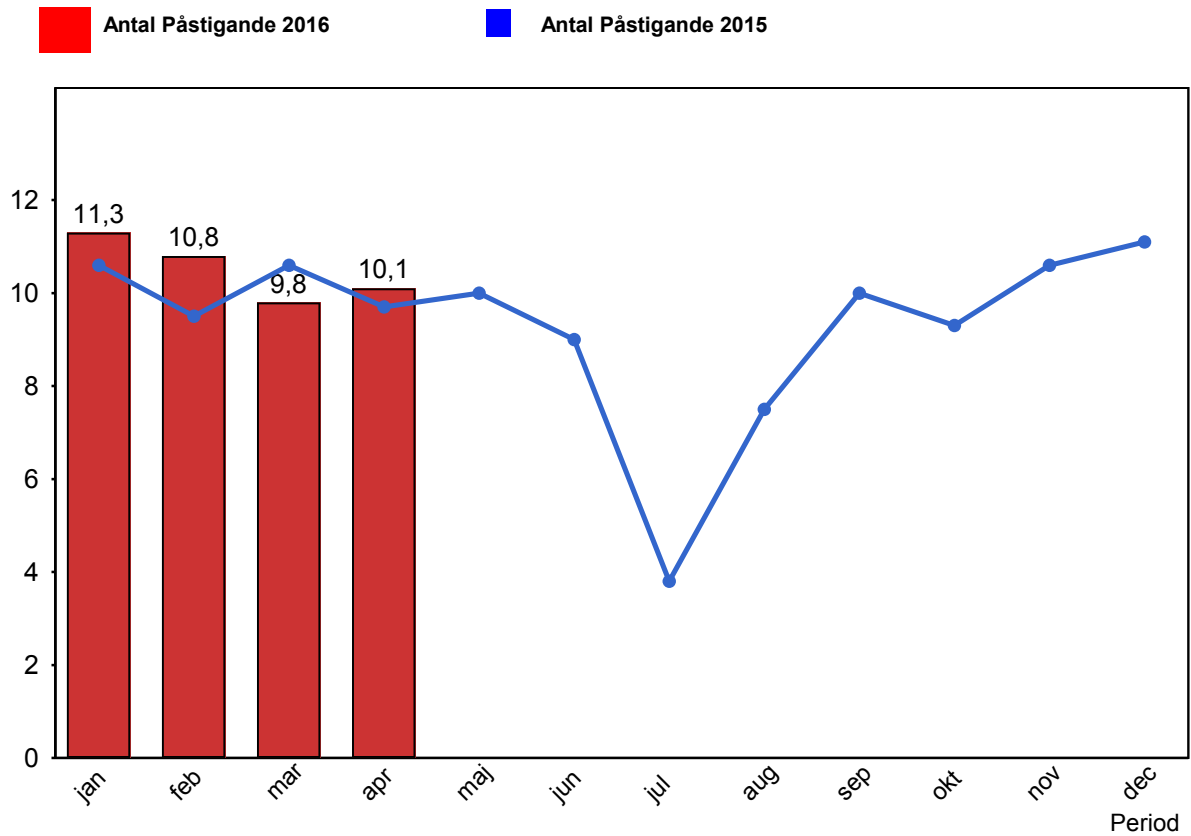

3.2 Valideringsgrad (%) (VBP/Antal påstigande, medelvärde per vardag)

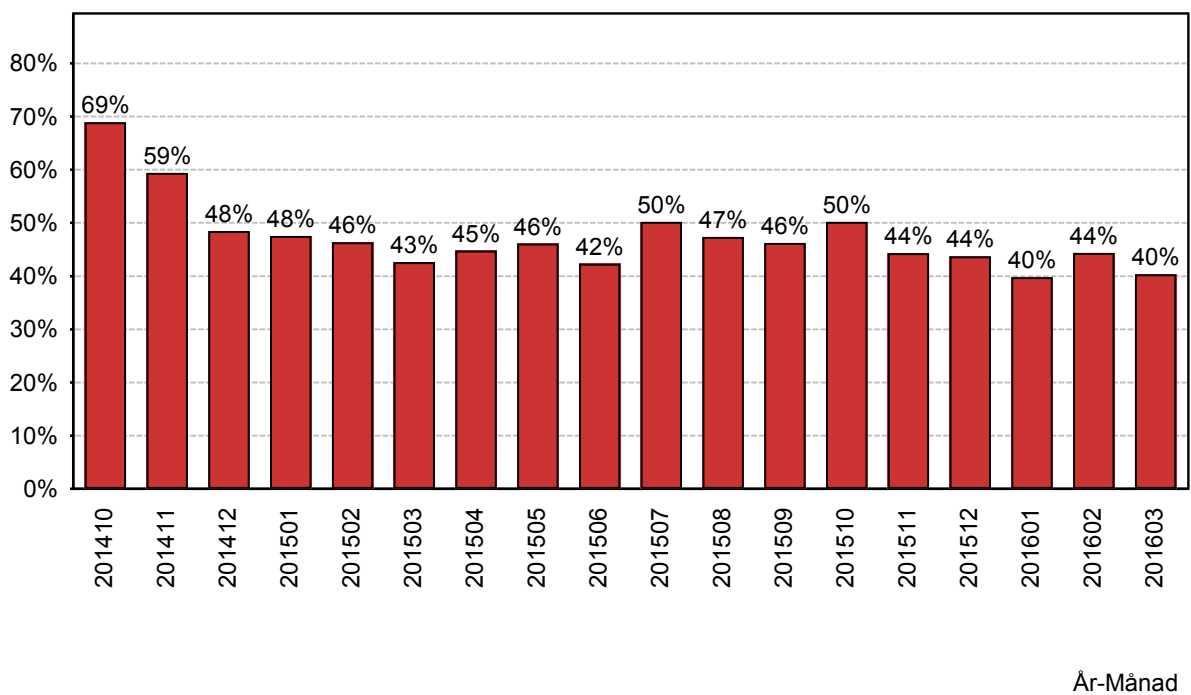

4. Kundensynpunkter

4.1 Kundensynpunkter per kategori

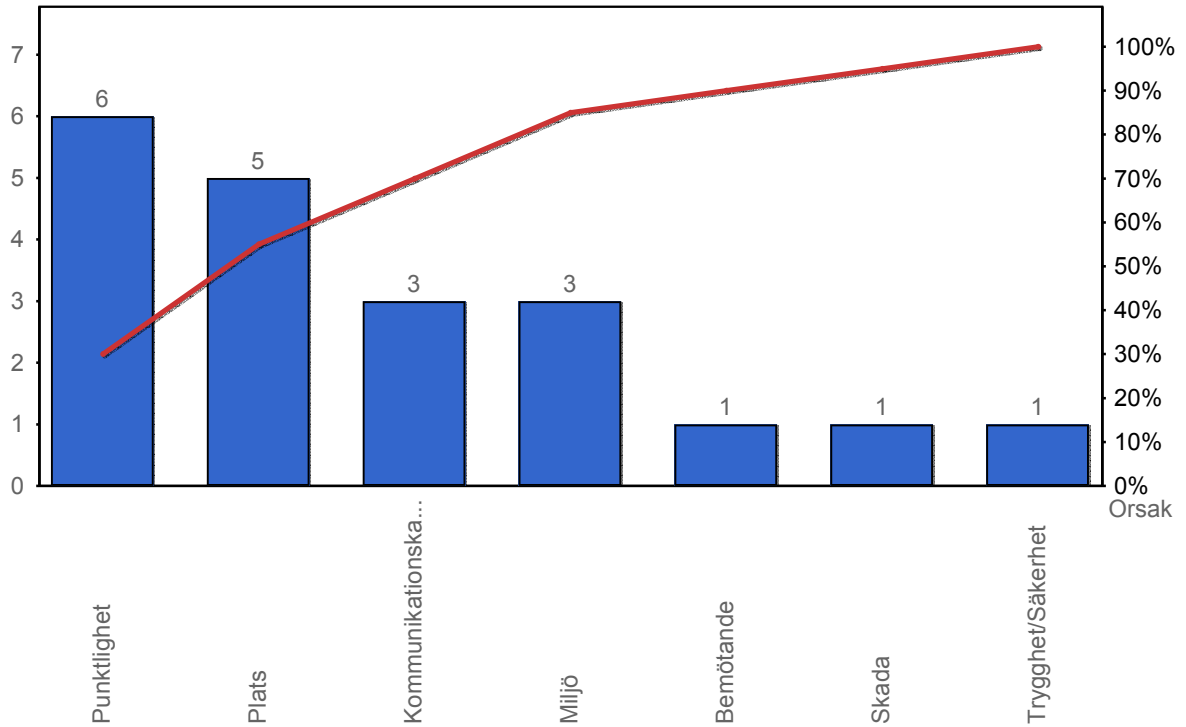

4.2 Antal kundsynpunkter per 1 000 000 påstigande

