

Månadsrapport Tunnelbanan, avtalsområde:

Blå linje

MTR

Maj 2016

SL

Den här rapporten avser mätningar till och med Maj 2016.

Följande källor används som underlag för rapporten:

- Entreprenörens avvikelserrapporter
- ATR-material
- Kundtjänststatistik



1. Utförd och inställd trafik

1.1 Andel utförda avgångar i procent.

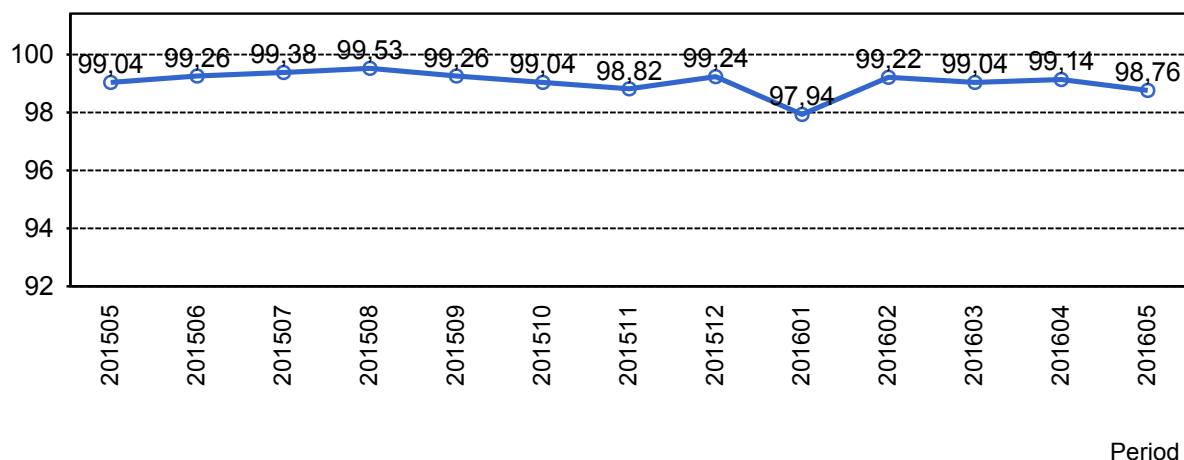

1.2 Orsaker till inställda avgångar.

Orsak	..	jan	feb	mar	apr	maj
Entreprenör		129	37	27	20	32
SL Bana/Signal		23	8	8	9	81
Underhållsentreprenör		54	26	35	17	40
Yttre omständigheter		99	40	75	81	33

1.3 Antal inställda avgångar under 2016 jämfört med 2015

■ Antal Inställda Avgångar 2016

■ Antal Inställda Avgångar 2015

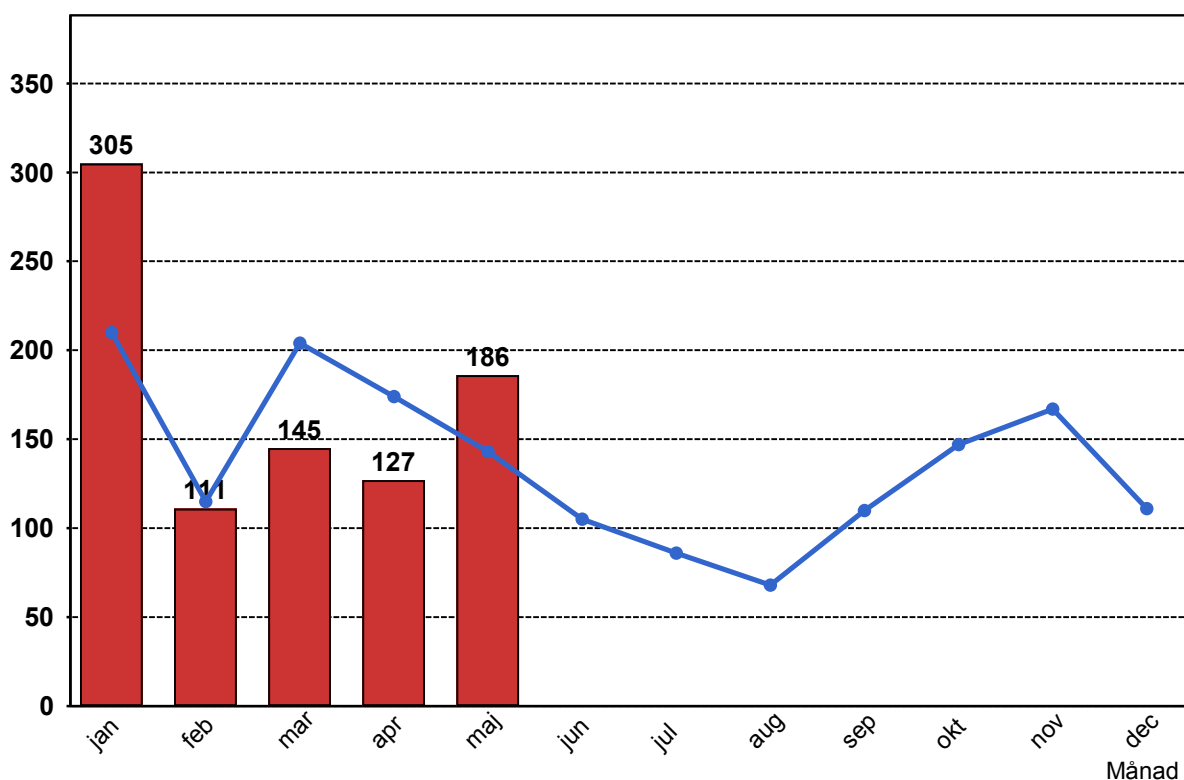

1.4 Andel utförda tågtimmar

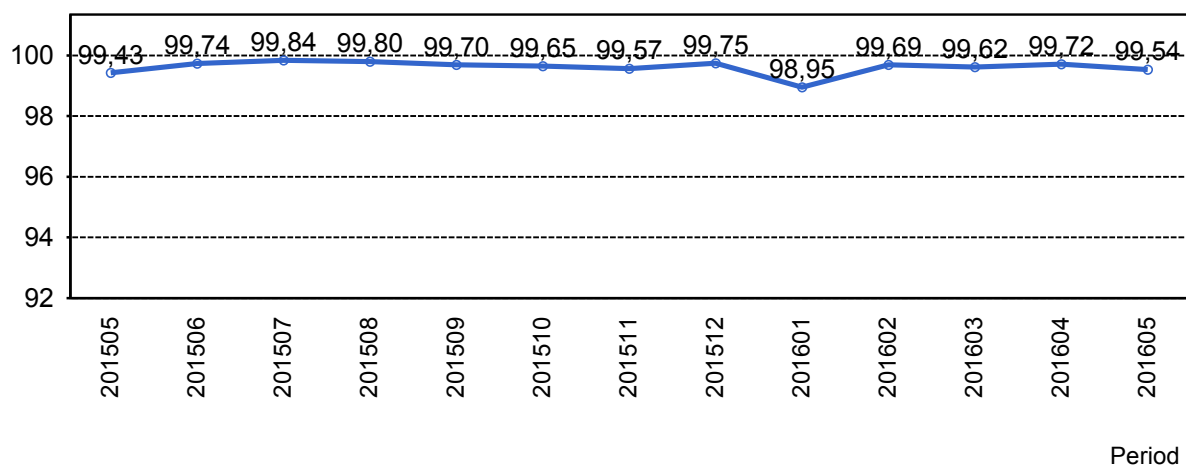

1.5 Ansvarsfördelning, stopp i trafiken.

Orsak	...	jan	feb	mar	apr	maj
Bana/Signal		1	0	0	0	0
Entreprenör		1	1	0	1	1
Underhållsentreprenör		2	0	0	0	1
Yttre omständigheter		2	1	1	3	1
Totalt		6	2	1	4	3

1.6 Antal stopp i trafiken under 2016 jämfört med 2015

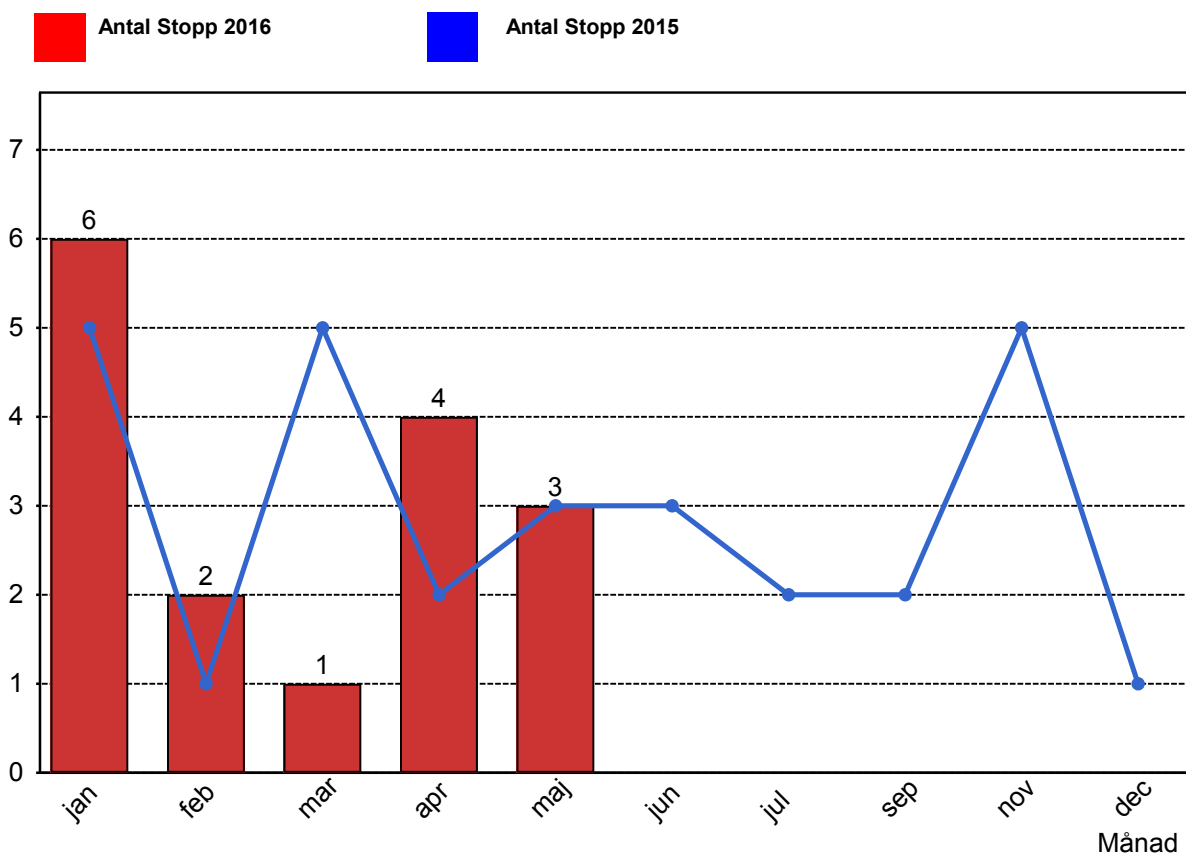

2. Punktlighet

2.1 Punktlighet, avgångar.

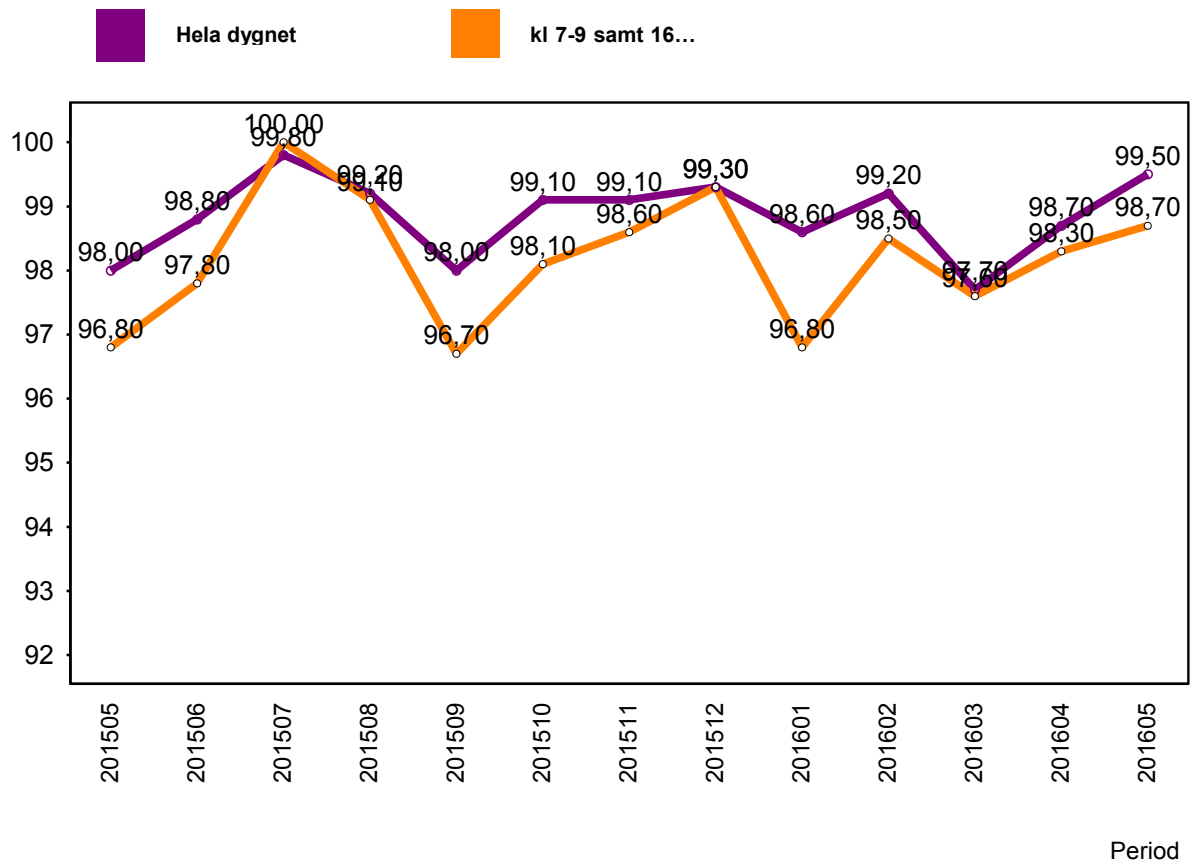

3. Påstigande

3.1 Antal påstigande per dygn (tusental)

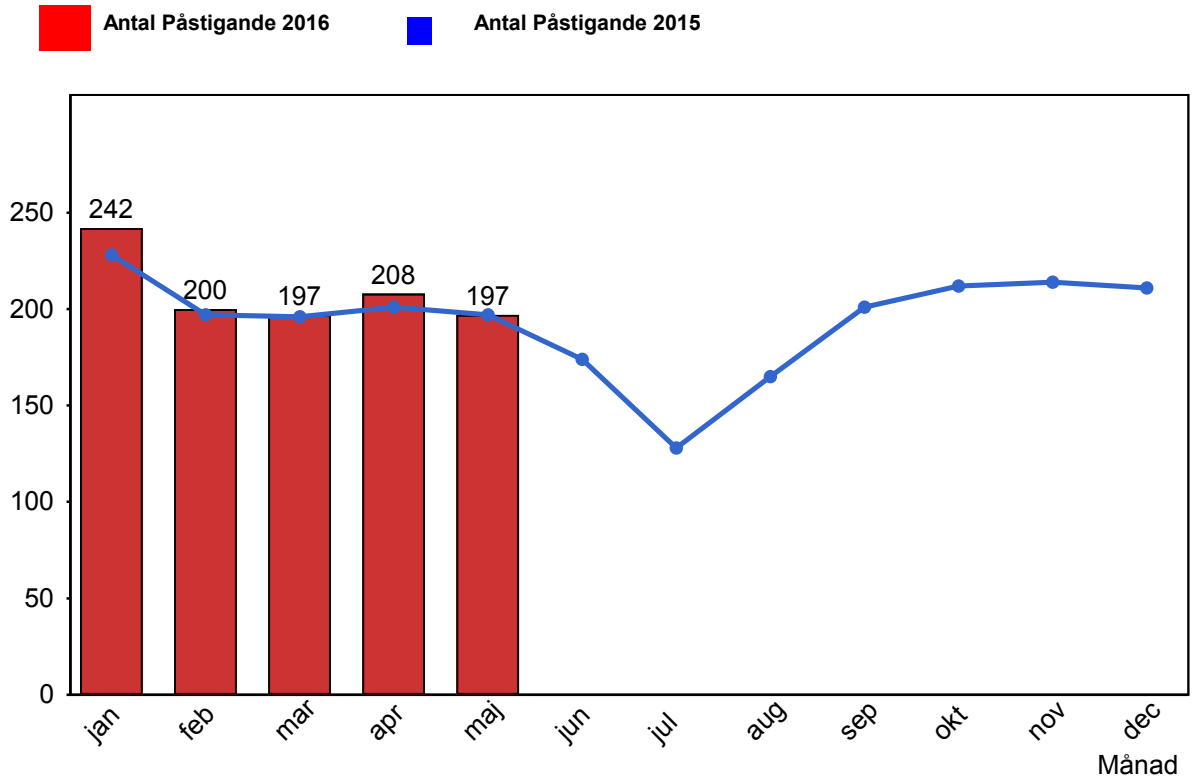

4. Kundensynpunkter

4.1 Kundensynpunkter per kategori

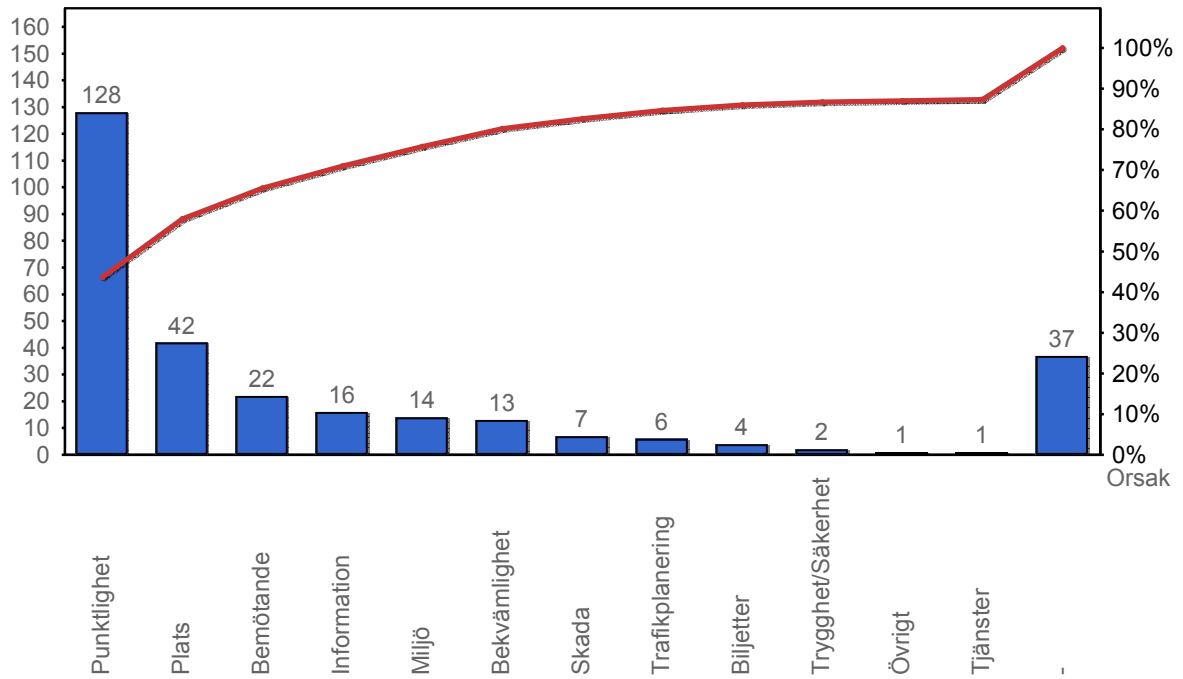

4.2 Antal kundsynpunkter per 1 000 000 påstigande

