

Månadsrapport Lokaltåg, avtalsområde:

Tvärbanan

Arriva

Juli 2017

SL

Den här rapporten avser mätningar till och med Juli 2017.

Följande källor används som underlag för rapporten:

- Entreprenörens avvikelserrapporter
- ATR-material
- Kundtjänststatistik



1. Utförd och inställd trafik

1.1 Andel utförda avgångar i procent.

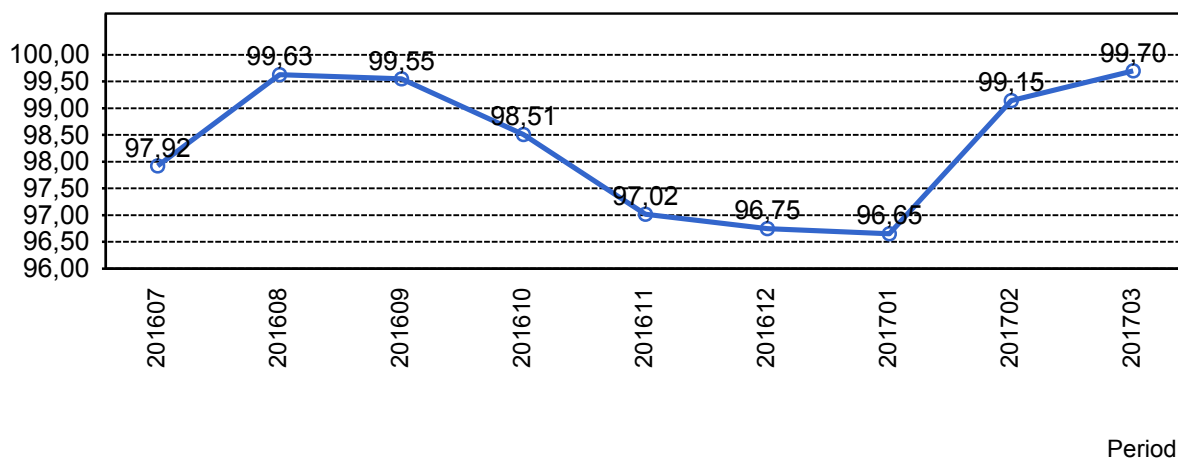

1.2 Orsaker till inställda avgångar.

Orsak	jan	feb	mar
Entreprenör	11	4	2
SL Bana/Signal	138	20	0
Underhållsentreprenör	57	14	15
Yttre omständigheter	29	18	0

1.3 Antal inställda avgångar under 2017 jämfört med 2016

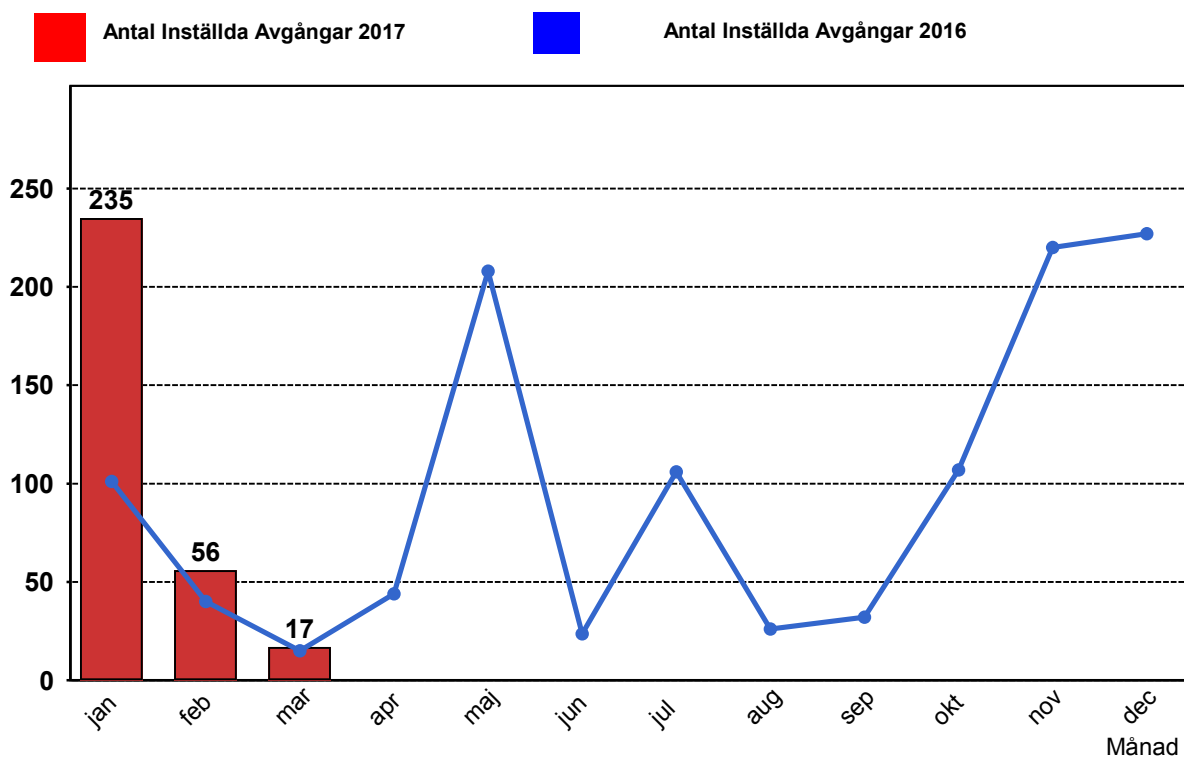

2. Punktlighet

2.1 Punktlighet, avgångar.

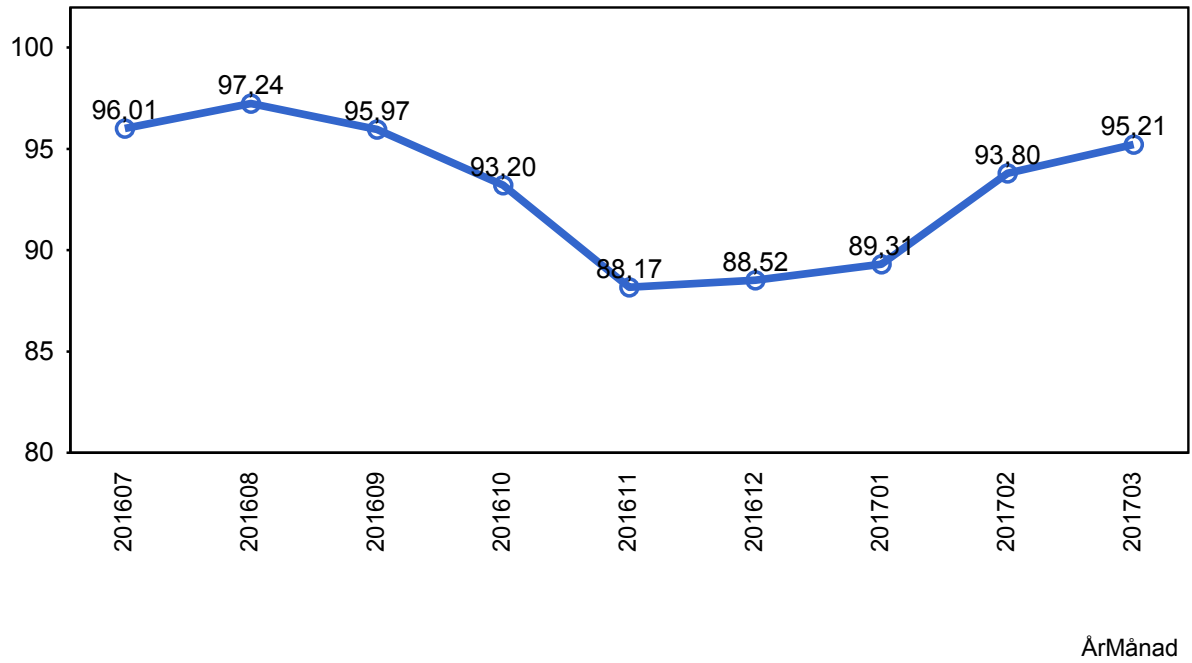

3. Påstigande

3.1 Antal påstigande per dygn (tusental)

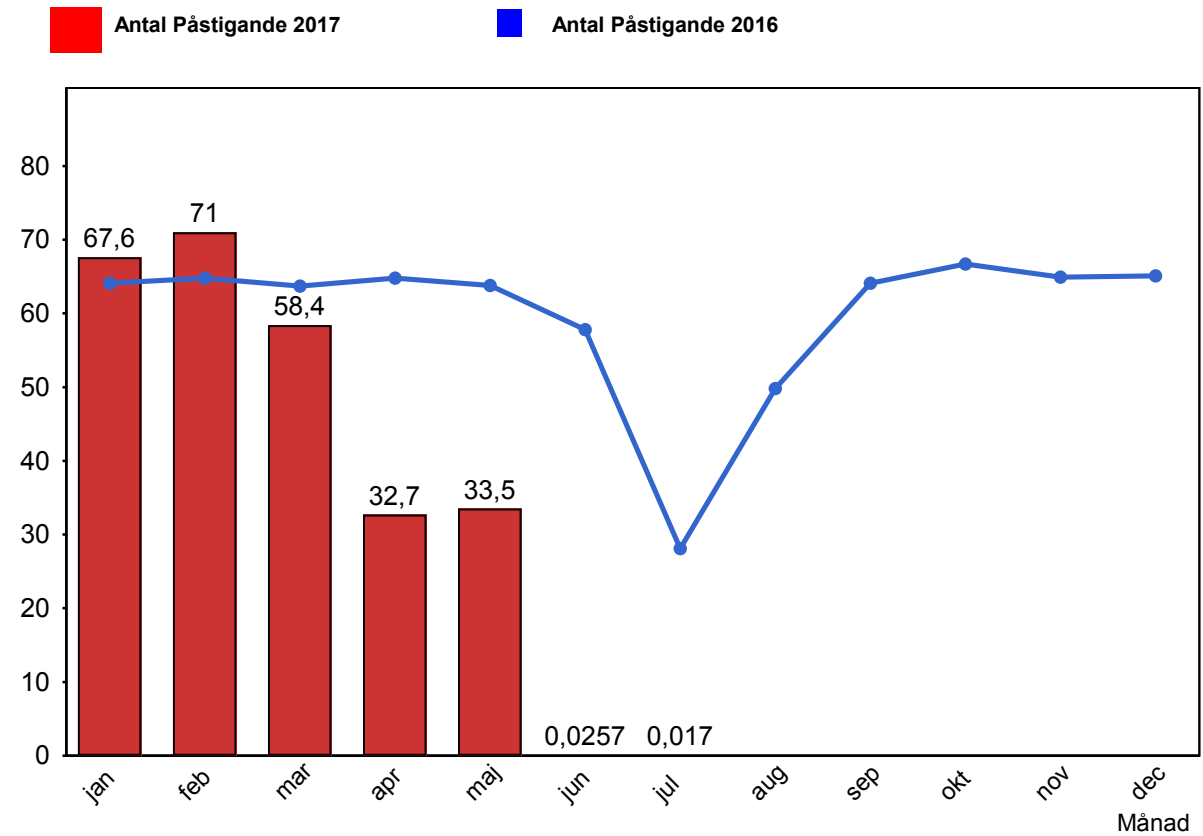

3.2 Valideringsgrad (%) (VBP/Antal påstigande, medelvärde per vardag)

No data to display

4. Kundensynpunkter

4.1 Kundensynpunkter per kategori

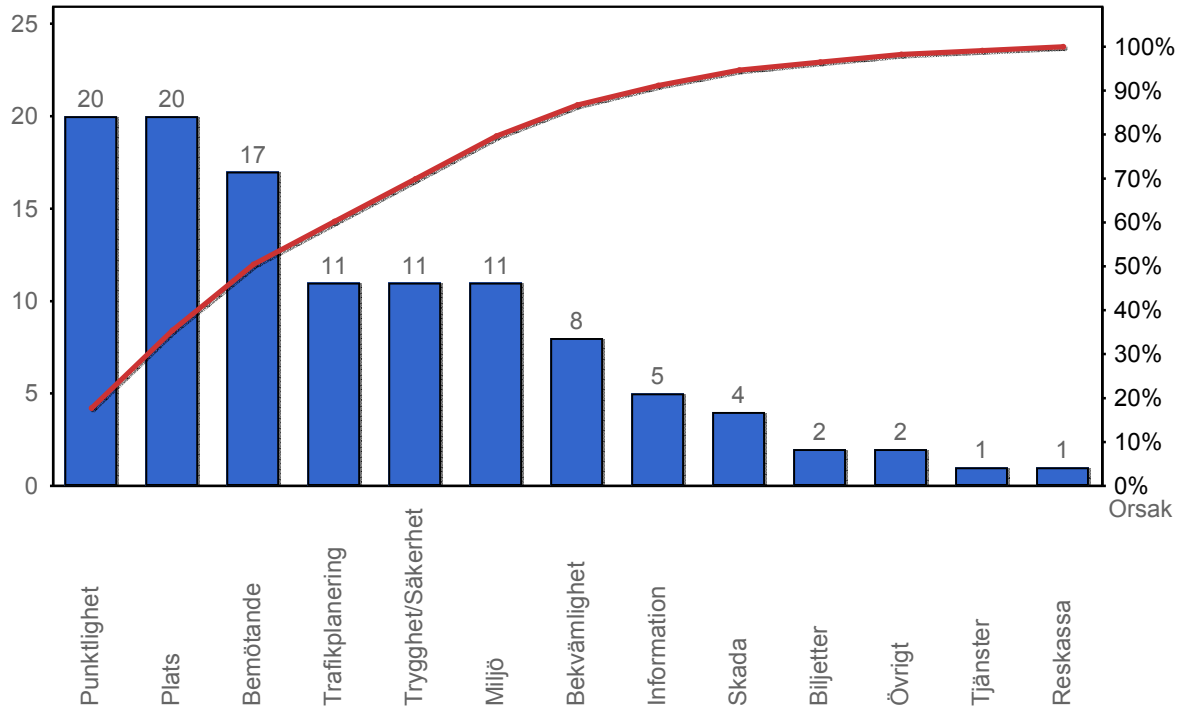

4.2 Antal kundsynpunkter per 1 000 000 påstigande

